

RDIFramework.NET 客户应用案例

部分效果图展示

RDIFramework.NET 敏捷开发框架，是我司重磅推出的基于全新 .NET Framework 与 .NET6+ 的快速信息化系统开发、整合框架，为企业快速构建跨平台、企业级的应用提供了强大支持。开发人员不需要开发系统的基础功能和公共模块，框架自身提供了强大的函数库和开发包，开发人员只需集中精力专注于业务部分的开发，因此大大提高开发效率和节约开发成本。

框架采用主流的 C# 语言开发完成，支持多种数据库类型，支持 BS、CS，支持 .NET Framework 与 .NET6+ 双引擎。使用 RDIFramework.NET 敏捷开发框架能提高管理类软件系统的整体质量、提高模块与模块之间的兼容性、提高代码的重复利用率，使软件系统架构更加合理、质量更加过硬，使得劳动成果最大程度上重复利用。框架基础模块包括：强大灵活的权限控制组件，模块分配与管理组件，灵活易用的工作流组件、表单设计组件、数据字典管理组件，丰富的报表统计组件、即时通讯（IM）组件、邮件中心组件、微信开发相关组件、任务调度组件、自动升级组件、多语言模块，各种常用的商业控件，强大的代码生成器，开发实例、丰富的基础类库、开发辅助工具等各基础常用功能组件。框架提供的大量通用插件，支持 SaaS 多租户模式，完成功能的开发就像搭积木一样，只需要把各种组件进行组合拼装，拼装好了系统的开发也就完成了。应用系统建立在此框架之上，采用构件式、可复用开发，节省开发成本，加快开发速度，在软件开发上更好的做到多快省。适合低中高任意开发水平的开发者，可以开发 OA、ERP、BPM、CRM、WMS、TMS、MIS、BI、电商平台后台、物流管理系统、医院管理系统、快递管理系统、教务管理系统等各类管理软件、支持大并发、SaaS 应用。代码稳定、组件丰富、功能强大、无限扩展。由框架开发团队的原班人马直接提供技术支持，为您顺利完成开发工作保驾护航。不管您是零基础还是专业开发人员，都能轻松驾驭这套开发框架。



快速 可靠 安全 稳定

RDIFramework.NET 支持 .NET6+ 与 Framework 的敏捷开发框架

全新力作 10年沉淀、历经上千项目检验

代码稳定、组件丰富、功能强大、无限扩展、开放源码

支持 Web、WinForm 兼容所有主流浏览器



唯快不破 全新 C/S 框架

支持 .NET6+、Framework 双引擎、全网首发

十年专注、精益求精

分布式架构、多数据库支持

全部开源、永久授权、随心所欲

持续的升级维护.....

页面快捷导航：

[一、Web 部分](#)

[二、WinForm 部分](#)

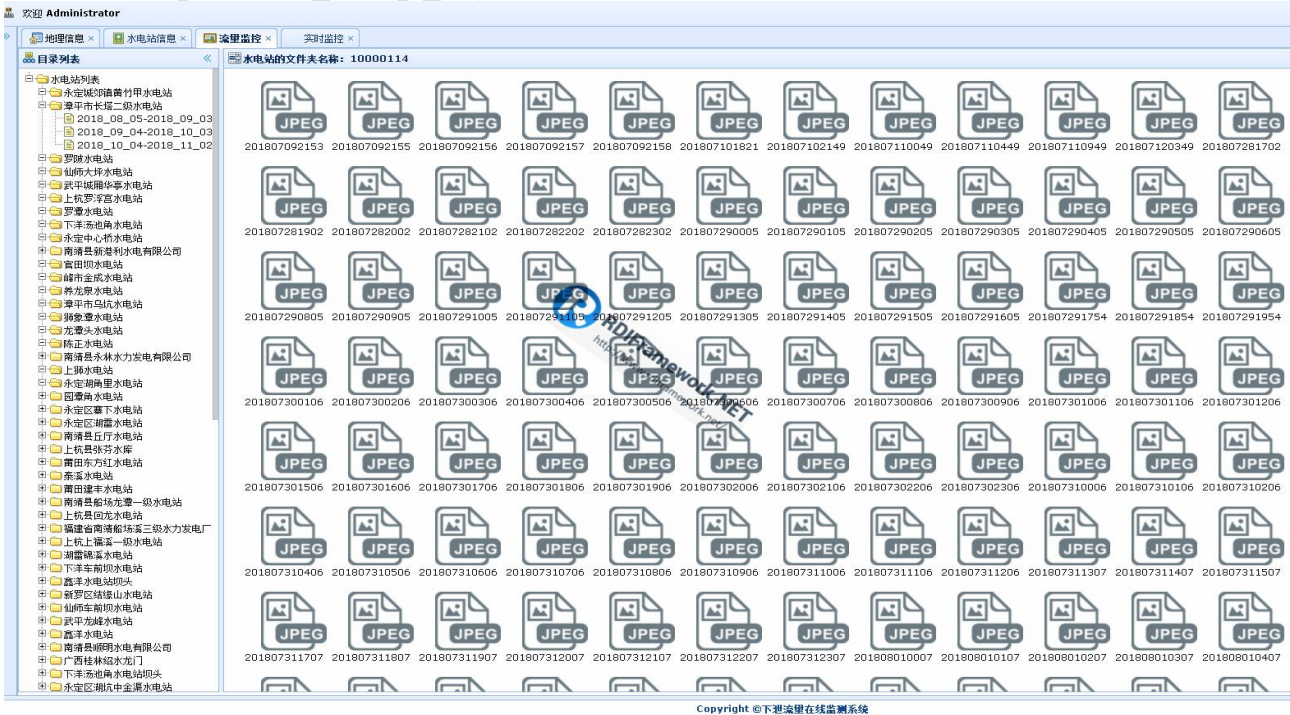



系统管理

系统设置

案例模块

数据ED模型(英文)

科技管理模块

物流管理模块

本日必出(Type001)

待文编辑(Type001)

待文编辑(Type001)

已交量明细表

分提与待交明资料对比

报表整理结果查看下载

交通量月目标资料列表

交通量月目标资料列表

受订通知单Type001

待价排除

材料明细(Type001)

材料清单(Type001)

客户分提进度提报

客户出单顺序查询

技术管理作业

管理ED模型(管理)

主頁

客戶出車審核資料設定

配方圖樣繪圖設定

中製配方圖樣設定

客戶送貨圖樣設定

科技管理架構

受訂通知單Type001

新交日期區間

2020-04-27

2020-05-25

承製部門

%00

客戶代號/名稱

ATS ATS

數據列表

處理日期	客戶代號	CCL規格	需求數量	需求日期	訂號	簽文日期	生產指示	不比較	待排具單
2020-04-28	1-P-M1080-48	CPM61080 125 9.00		2020-05-20	MCSA3223	2020-05-04			
2020-04-28	1-P-M2116-48	CPM62116 125 18.00		2020-05-20	MCSA3222	2020-05-04			
2020-04-28	1-P-02116-48	CPM2116 125 4.00		2020-05-20	MCSA3215	2020-05-04			
2020-04-28	1-P-M1080-48	CPM1080 125 4.00		2020-05-20	MCSA3214	2020-05-04			
2020-05-04	1-L-02433-36	CFMG3306010 80.00		2020-05-08	NCSA0301	2020-05-04			
2020-05-04	1-L-01822-43	CFMM2204612 280.00		2020-05-30	NCSA0301	2020-05-04			
2020-05-04	1-P-M1116-48	CPM62116 125 9.00		2020-05-30	MCSA3217	2020-05-04			
2020-05-07	1-P-M1080-48	CPM1080 125 0.30		2020-05-10	MCSA3234	2020-05-04			
2020-05-07	1-P-M1080-48	CPM1080 125 0.10		2020-05-10	MCSA3235	2020-05-04			
2020-05-07	A-L-00911-20	CFR111008061 72.00		2020-05-10	MCSA3231	2020-05-04			
2020-05-07	A-L-00922-20	CFR22008061 36.00		2020-05-10	MCSA3202	2020-05-04			

第 1 页 / 共 1 页

27 条记录, 显示第 1 条 - 第 27 条, 查询耗时 7.1 毫秒

新交日期區間

2020-03-03

2020-05-25

承製部門

%00

客戶代號/名稱

ATS ATS

數據列表

處理日期	客戶代號	CCL規格	需求數量	需求日期	訂號	簽文日期	生產指示	不比較	待排具單
2020-04-23	130104430CAJ	CF5R1110104 20.00		2020-04-30	MCF359F4	2020-03-06			
2020-04-23	130104430CAJ	CF5R1110104 20.00		2020-05-31	MCF359F4	2020-03-06			
2020-03-26	130104430000	CF5R1110104 30.00		2020-04-21	MCF359F4	2020-03-06			
2020-04-22	130104430000	CF5R1110104 30.00		2020-04-27	MCF359F4	2020-03-06			
2020-04-30	130104430CAJ	CF5R1110104 30.00		2020-05-02	MCF359F4	2020-03-06			
2018-06-01	130204745000	CP77628 125 4.00		2020-05-20	MCSF5201	2020-03-06			
2018-06-02	130204745000	CP77628 125 8.50		2020-05-20	MCSF5201	2020-03-06			
2018-05-09	130204747000	CPRG7628 125 6.00		2020-05-20	MCSF5202	2020-03-06			
2018-05-05	130204747000	CPRG7628 125 7.00		2020-05-20	MCSF5202	2020-03-06			
2018-06-02	130204745000	CP77628 125 8.50		2020-05-20	MCSF5201	2020-03-06			
2018-06-01	130204745000	CP77628 125 4.00		2020-05-20	MCSF5201	2020-03-06			
2018-05-05	130204747000	CPRG7628 125 7.00		2020-05-20	MCSF5202	2020-03-06			
2018-05-09	130204747000	CPRG7628 125 6.00		2020-05-20	MCSF5202	2020-03-06			
2018-06-01	130204745000	CP77628 125 4.00		2020-05-20	MCSF5201	2020-03-06			

第 1 页 / 共 1 页

27 条记录, 显示第 1 条 - 第 27 条, 查询耗时 7.1 毫秒

新交日期區間

2020-03-03

2020-05-25

承製部門

%00

客戶代號/名稱

ATS ATS

數據列表

處理日期	客戶代號	CCL規格	需求數量	需求日期	訂號	簽文日期	生產指示	不比較	待排具單
2020-04-23	130104430CAJ	CF5R1110104 20.00		2020-04-30	MCF359F4	2020-03-06			
2020-04-23	130104430CAJ	CF5R1110104 20.00		2020-05-31	MCF359F4	2020-03-06			
2020-03-26	130104430000	CF5R1110104 30.00		2020-04-21	MCF359F4	2020-03-06			
2020-04-22	130104430000	CF5R1110104 30.00		2020-04-27	MCF359F4	2020-03-06			
2020-04-30	130104430CAJ	CF5R1110104 30.00		2020-05-02	MCF359F4	2020-03-06			
2018-06-01	130204745000	CP77628 125 4.00		2020-05-20	MCSF5201	2020-03-06			
2018-06-02	130204745000	CP77628 125 8.50		2020-05-20	MCSF5201	2020-03-06			
2018-05-09	130204747000	CPRG7628 125 6.00		2020-05-20	MCSF5202	2020-03-06			
2018-05-05	130204747000	CPRG7628 125 7.00		2020-05-20	MCSF5202	2020-03-06			
2018-06-02	130204745000	CP77628 125 8.50		2020-05-20	MCSF5201	2020-03-06			
2018-06-01	130204745000	CP77628 125 4.00		2020-05-20	MCSF5201	2020-03-06			
2018-05-05	130204747000	CPRG7628 125 7.00		2020-05-20	MCSF5202	2020-03-06			
2018-05-09	130204747000	CPRG7628 125 6.00		2020-05-20	MCSF5202	2020-03-06			
2018-06-01	130204745000	CP77628 125 4.00		2020-05-20	MCSF5201	2020-03-06			

第 1 页 / 共 1 页

27 条记录, 显示第 1 条 - 第 27 条, 查询耗时 7.1 毫秒

新交日期區間

2020-03-03

2020-05-25

承製部門

%00

客戶代號/名稱

ATS ATS

數據列表

第 1 页 / 共 1 页

27 条记录, 显示第 1 条 - 第 27 条, 查询耗时 7.1 毫秒

新交日期區間

2020-03-03

2020-05-25

承製部門

%00

客戶代號/名稱

ATS ATS

數據列表

第 1 页 / 共 1 页

27 条记录, 显示第 1 条 - 第 27 条, 查询耗时 7.1 毫秒

新交日期區間

2020-03-03

2020-05-25

承製部門

%00

客戶代號/名稱

ATS ATS

數據列表

第 1 页 / 共 1 页

27 条记录, 显示第 1 条 - 第 27 条, 查询耗时 7.1 毫秒

新交日期區間

2020-03-03

2020-05-25

承製部門

%00

客戶代號/名稱

ATS ATS

數據列表

财务管理系统 FINANCIAL MANAGEMENT SYSTEM

Welcome Administrator

系统首页 业务协同 系统管理 系统配置 日常管理 报表中心 微信公众号 案例模块 支出 三方控件整合 收入 管理

待办任务 16项 查看更多 >>

已完成任务 26项 查看更多 >>

我参与的任务 36项 查看更多 >>

待办任务

	当前任务	任务提交人	任务到达时间 +	操作
1	员工请假单		2019-10-25 15:31:00	流程图 处理
2	通知请假人	wikstone	2018-08-15 15:37:39	流程图 处理
3	启动		2018-05-30 09:47:55	流程图 处理
4	员工请假单		2018-05-21 09:48:20	流程图 处理
5	员工请假单		2018-05-21 09:47:41	流程图 处理
6	通知请假人	wikstone	2018-05-16 11:15:02	流程图 处理

查看更多 >>

财务管理系统 FINANCIAL MANAGEMENT SYSTEM

Welcome Administrator

系统首页 业务协同 系统管理 系统配置 日常管理 报表中心 微信公众号 案例模块 支出 三方控件整合 收入 管理

流程设计

这里输入关键词

流程分类

- 工作流模板
- 财务管理
- 日常报销
- 测试流程
- 销售部
- 办公室
- 人力资源部
- 采购部
- 行政部

流程管理

流程名称	状态	排序码	最近编辑人	最近编辑时间 +	创建用户	创建时间	备注
1 出金	启用	1035	超级管理员	2019-12-16 09:1	超级管理员	2019-12-16 09:1	
2 入金	启用	1034	超级管理员	2019-12-16 09:1	超级管理员	2019-12-16 09:1	
3 预付款申请	启用	1033	超级管理员	2019-12-16 09:1	超级管理员	2019-12-16 09:1	
4 企业付款方登记	启用	1032	超级管理员	2019-12-16 09:1	超级管理员	2019-12-16 09:1	
5 个人付款方登陆	启用	1031	超级管理员	2019-12-16 09:1	超级管理员	2019-12-16 09:1	
6 出差经费清算	启用	1030	超级管理员	2019-12-16 09:1	超级管理员	2019-12-16 09:1	
7 交通经费清算	启用	1029	超级管理员	2019-12-16 09:1	超级管理员	2019-12-16 09:1	
8 人工经费清算	启用	1028	超级管理员	2019-12-16 09:1	超级管理员	2019-12-16 09:1	
9 物件清扫经费清算	启用	1027	超级管理员	2019-12-16 09:1	超级管理员	2019-12-16 09:1	
10 office经费清算	启用	1025	超级管理员	2019-12-16 09:1	超级管理员	2019-12-16 09:1	
11 管理经费清算	启用	1026	超级管理员	2019-12-16 09:1	超级管理员	2019-12-16 09:1	
12 新设物件经费清算	启用	1024	超级管理员	2019-12-16 09:1	超级管理员	2019-12-16 09:1	
13 交通经费申请	启用	1021	超级管理员	2019-12-16 09:1	超级管理员	2019-12-16 09:1	

剪贴板传输已结束

财务管理系统 FINANCIAL MANAGEMENT SYSTEM

Welcome Administrator

系统首页 业务协同 系统管理 系统配置 日常管理 报表中心 微信公众号 案例模块 支出 三方控件整合 收入 管理

流程设计

流程设计->物件经费

用户管理 经费申请 启动任务-物件经费中

物件经费申请表

申请编号: WJJSQ-af20105d-86c4-4480-af2c-19d32 申请日: 2019-12-17 社員ID: 超级管理员 所属部门: 系统开发部

合計: 0 現金払い合計: 0 クレジットカード払い合計: 0

ここで増加、もしくは経費の修正を行います。

物件名	支払い内容	単価	金額	支払い方法	備考
東神田	消耗品	0	0	民泊用クレジットカード払い	

追加 修正

付款方登録 经费申请 预付款申请 经费清算 出金申请 待办任务 已完成任务 我参与的任务 三方控件整合 收入 管理

贸易合规协同管理系统									
过账条件:									
报关单号: <input type="text"/>		节点时间: <input type="text"/>		<input type="button" value="清除"/>					
序号	报关单号	节点时间	工作名称	节点标题	节点内容	节点状态名称	节点状态代码	节点描述	节点系统时间
1	22182020000077930	2020-04-13 11:50:07	报关	一般出口报关单	22182020000077930	结束	R	结束	2020-04-13 11:14:49
2	22182020000077930	2020-04-10 12:58:01	放行	海关放行	22182020000077930	放行	P	报关单放行	2020-04-10 12:57:50
3	22182020000077930	2020-04-10 12:58:01	报关	一般出口报关单	22182020000077930	放行	P	报关单放行	2020-04-10 12:57:50
4	22182020000077930	2020-04-10 12:57:56	报关	一般出口报关单	22182020000077930	审核	J	审核	2020-04-10 12:57:46
5	22182020000077930	2020-04-10 12:57:50	报关	一般出口报关单	22182020000077930	审核	B	审核通过放行	2020-04-10 12:57:46
6	22182020000077930	2020-04-10 12:57:45	报关	一般出口报关单	22182020000077930	审核	T	审核	2020-04-10 12:57:38
7	22182020000077930	2020-04-10 12:57:40	报关	一般出口报关单	22182020000077930	海关人工成功	L	成功入海关放行	2020-04-10 12:57:34
8	222520200000009893	2020-04-28 09:31:42	装船	装船单	HDMUQSF9043480	退单		27103 提 (后) 单号错误, 海关审核不通过。	2020-04-28 09:31:42
9	222520200000009893	2020-04-28 09:31:29	装船	装船单	HDMUQSF9043480	已申报		已申报	2020-04-28 09:31:29
10	222520200000009893	2020-04-28 08:51:34	运抵	预装单 (主要数据)	HDMUQSF9043480	提运单放行		提运单放行	2020-04-28 08:51:34
11	222520200000009893	2020-04-19 08:15:30	报关	一般出口报关单	222520200000009893	结束	R	结束	2020-04-19 08:15:30
12	222520200000009893	2020-04-18 08:32:02	理货	出口理货报告	GCKU2164372	接受申报		15301 理货报告传输成功, 比对结果为: 理货证实。	2020-04-18 08:32:02
13	222520200000009893	2020-04-18 08:31:10	理货	出口理货报告	GCKU2164372	已申报		已申报	2020-04-18 08:31:10
14	222520200000009893	2020-04-15 09:33:47	装船	装船单	HDMUQSF9043480	退单		27103 提 (后) 单号错误, 海关审核不通过。	2020-04-15 09:33:47
15	222520200000009893	2020-04-15 09:33:30	装船	装船单	HDMUQSF9043480	已申报		已申报	2020-04-15 09:33:30
16	222520200000009893	2020-04-11 06:05:04	装船	装船单	HDMUQSF9043480	接受申报		27301 装船单数据传输成功。	2020-04-11 06:05:04
17	222520200000009893	2020-04-11 06:04:51	装船	装船单	HDMUQSF9043480	已申报		已申报	2020-04-11 06:04:51
18	222520200000009893	2020-04-11 01:55:49	运抵	预装单 (主要数据)	HDMUQSF9043480	提运单放行		90001 提运 (后) 单号错误, 海关审核不通过。	2020-04-11 01:55:49
19	222520200000009893	2020-04-11 01:55:42	放行	海关放行	222520200000009893	放行	P	报关单放行	2020-04-11 01:55:43
20	222520200000009893	2020-04-11 01:55:42	报关	一般出口报关单	222520200000009893	放行	P	报关单放行	2020-04-11 01:55:43
21	222520200000009893	2020-04-11 01:55:28	运抵	出口运抵报告	GCKU2164372	接受申报		25201 海运运抵报告传输成功, 比对结果为: 运抵证实。	2020-04-11 01:55:28
22	222520200000009893	2020-04-11 01:55:22	运抵	出口运抵报告	GCKU2164372	已申报		已申报	2020-04-11 01:55:22

贸易合规协同管理系统

主页

流程监控

出口审核记录

审核时间: 2019年2月6日 - 2020年2月6日 关联单号:

序号	审核时间	关联单号	关联单号	审核结果	审核说明	审核人
1	2020年02月06日	出口预装单	223320200000055361	不通过	备案号长度只能为12位	电脑审核
2	2020年02月06日	出口预装单	E2020100008	不通过	备案号长度只能为12位	电脑审核
3	2020年02月06日	出口预装单	223320200000055361	不通过	备案号长度只能为12位	电脑审核
4	2020年02月06日	出口预装单	E2020100007	不通过	备案号长度只能为12位	电脑审核
5	2020年02月06日	出口预装单	22332020000011251	不通过	申报地海关为空	电脑审核
6	2020年02月06日	出口预装单	E2020100008	不通过	备案号长度只能为12位	电脑审核
7	2020年02月06日	出口预装单	E2020100008	不通过	备案号长度只能为12位	电脑审核
8	2020年02月06日	出口预装单	E2020100001	不通过	备案号长度只能为12位	电脑审核
9	2020年02月06日	出口预装单	221820200000000463	不通过	备案号长度只能为12位	电脑审核
10	2020年02月06日	出口预装单	223320200000055361	不通过	备案号长度只能为12位	电脑审核
11	2020年02月06日	出口预装单	223320200000055361	不通过	备案号长度只能为12位	电脑审核
12	2020年02月06日	出口预装单	E2020100001	不通过	备案号长度只能为12位	电脑审核
13	2020年02月06日	出口预装单	221820200000055275	不通过	备案号长度只能为12位	电脑审核
14	2020年02月06日	出口预装单	E2020100008	不通过	备案号长度只能为12位	电脑审核
15	2020年02月06日	出口预装单	E2020100008	不通过	没有备注	电脑审核
16	2020年02月06日	出口预装单	E2020100008	不通过	备案号长度只能为12位	电脑审核
17	2020年02月06日	出口预装单	E2020100008	不通过	备案号长度只能为12位	电脑审核
18	2020年02月06日	出口预装单	221820200000000463	不通过	没有备注	电脑审核
19	2020年02月06日	出口预装单	223320200000055361	不通过	备案号长度只能为12位	电脑审核
20	2020年02月06日	出口预装单	E2020100008	不通过	备案号长度只能为12位	电脑审核
21	2020年02月06日	出口预装单	E2020100008	不通过	没有备注	电脑审核
22	2020年02月06日	出口预装单	223320200000055361	不通过	备案号长度只能为12位	电脑审核
23	2020年02月06日	出口预装单	E2020100001	不通过	备案号长度只能为12位	电脑审核
24	2020年02月06日	出口预装单	221820200000000463	不通过	备案号长度只能为12位	电脑审核

RDIFramework.NET

http://www.rdiframework.net/

贸易合规协同管理系统									
进口日期: 2019年1月22日 - 2020年1月22日									
进口商品				进口商品按金额排序					
商品名称	累计进口数量	累计进口金额		1,3-丁二烯	聚乙烯	聚酰胺酰胺	连接头	镜片	模块芯
橡胶环	11441175	1977865		累计进口数量 10931237	累计进口数量 2601401	累计进口数量 924	累计进口数量 101431699	累计进口数量 24454632	累计进口数量 13138479
1,3-丁二烯	10931237	101431699		累计进口金额 101431699	累计进口金额 24454632	累计进口金额 13138479	累计进口数量 1812240	累计进口数量 7841923	累计进口数量 6841875
橡胶	9883816	6248026		累计进口数量 1812240	累计进口数量 7841923	累计进口数量 6841875	累计进口数量 205084	累计进口数量 9883816	累计进口数量 6644388
橡胶片	8289782	325600		累计进口金额 7841923	累计进口数量 9883816	累计进口数量 6644388	累计进口金额 6400210	累计进口数量 6248026	累计进口金额 4468201
橡胶板	7996825	2565780		累计进口数量 205084	累计进口数量 9883816	累计进口数量 6644388	累计进口金额 6400210	累计进口数量 6248026	累计进口金额 4468201
分线板	6753695	592608		累计进口金额 6400210	累计进口数量 9883816	累计进口数量 6644388	累计进口金额 6400210	累计进口数量 6248026	累计进口金额 4468201
橡胶管	6644388	4468207		累计进口数量 205084	累计进口数量 9883816	累计进口数量 6644388	累计进口金额 6400210	累计进口数量 6248026	累计进口金额 4468201
橡胶	6065976	1278995		累计进口数量 205084	累计进口数量 9883816	累计进口数量 6644388	累计进口金额 6400210	累计进口数量 6248026	累计进口金额 4468201
PVC护套	3946293	709167		累计进口数量 205084	累计进口数量 9883816	累计进口数量 6644388	累计进口金额 6400210	累计进口数量 6248026	累计进口金额 4468201
橡胶垫	3153990	486655		累计进口数量 205084	累计进口数量 9883816	累计进口数量 6644388	累计进口金额 6400210	累计进口数量 6248026	累计进口金额 4468201
聚乙烯	2601401	24454632		累计进口数量 205084	累计进口数量 9883816	累计进口数量 6644388	累计进口金额 6400210	累计进口数量 6248026	累计进口金额 4468201
发光二极管	2018000	0		累计进口数量 205084	累计进口数量 9883816	累计进口数量 6644388	累计进口金额 6400210	累计进口数量 6248026	累计进口金额 4468201
橡胶	1084600	841194		累计进口数量 205084	累计进口数量 9883816	累计进口数量 6644388	累计进口金额 6400210	累计进口数量 6248026	累计进口金额 4468201
进口商品按时间分析				171271573					
				56287458					
				8979536					
				3009586					
				7214628760915					
				34512324102932					
				69463997927352					
				45041936356080					
				32817585721400					
				6432061912891					
				40209735053176					
				40830082941087					
				19527721227108					
				123664242191190					
				8979536					
				3009586					

贸易合规协同管理系统

主菜单 出口计划 新增出口计划

保存 保存草稿 信息更新明细 删除 关闭

基本信息 单据信息 单据信息 出口计划明细

项号 1 货号 HSTTA75-2.0/N 备案序号 商品名称 热缩管

商品英文名称 3917320000 规格型号 // 加工成品税率编号 原产地地区 KOR韩国 最终目的地 CHN中国

征免方式 列金免 境内目的地 原产地区代码 申报要素

申报数量 7000 法一数量 27.38 法二数量 成交计量单位 007个 法一单位 035千克 法二单位 申报单价 0.16645 币制 USD美元

发票号码 净重 27.38 检验检疫名称 工费 贸易类别 检验检疫代码 法一比例因子 法二比例因子

毛重 300 海关监管代码

新增 保存草稿 删除 移库检注清单导入 无输出成分导入 导入 导出 刷新

项号	项号	备案序号	商品名称	单价	总价	币制	净重	申报数量	成交计量单位	法一数量	法一单位	法二数量	法二单位	货号	规格型号	检验检疫附加码	检验
1	1	3917320000	热缩管	0.16645	1165.164	USD	27.38	7000	007	27.38	035				HSTTA75-2.0/N //		

1165.16 27.38 7000.00 27.38 0.00

同管理系统

主菜单 出口计划 新增出口计划

物流编号 这里输入关键词 发票号码 这里输入关键词 货品类别 这里输入关键词 制单人 这里输入关键词

理运单号 这里输入关键词 监管方式 请选择 运输方式 请选择 审核状态 请选择

新增 修改 保存 保税仓出库提取 生成报关单 报关单预览 审核 启动审批 审核进度 上传文件 查看文件 录入车次 回输单号 移库报关清单导出 发运单号 发运单(前) 移库检注清单导出 回输单号 常用模板

数据列表

项号	物流编号	审核状态	报关单类型	海关编号	预录入编号	出境关别	出口日期	申报日期	备案号	运输方式代码	运输工具名称	航次号	提运单号	货物存放地	监管方式	征免性质
1	200153	审核通过	W	221820200000K E20200000382	2218	20-02-26	20-02-26	0						0110	101	
2	200152	审核通过	W	221820200000K E20200000382	2218	20-02-26	20-02-26	0						0110	101	
3	200151	审核通过	W	221820200000K E20200000382	2218	20-02-26	20-02-26	C230419A0070	0					0615	503	
4	200150	审核通过	W	221820200000K E20200000382	2218	20-02-26	20-02-26	C230419A0239	0					0615	503	
5	200149	审核通过	W	221820200000K E20200000382	2218	20-02-26	20-02-26	C230419A0239	0					0615	503	
6	200148	审核通过	W	221820200000K E20200000382	2218	20-02-26	20-02-26	C230419A0239	0					0615	503	
7	200147	审核通过	W	221820200000K E20200000382	2218	20-02-26	20-02-26	C230419A0239	0					0615	503	
8	200146	审核通过	W	221820200000K E20200000382	2218	20-02-25	20-02-25	0						0110	101	
9	200145	审核通过	W	221820200000K E20200000382	2218	20-02-25	20-02-25	0						0110	101	
10	200144	审核通过	W	221820200000K E20200000382	2218	20-02-25	20-02-25	C230419A0070	0					0615	503	
11	200143	审核通过	W	221820200000K E20200000382	2218	20-02-25	20-02-25	C230419A0070	0					0615	503	
12	200142	审核通过	W	221820200000K E20200000382	2218	20-02-25	20-02-25	C230419A0070	0					0615	503	
13	200141	审核通过	W	221820200000K E20200000382	2218	20-02-25	20-02-25	C230419A0070	0					0615	503	
14	200140	审核通过	W	221820200000K E20200000382	2218	20-02-25	20-02-25	C230419A0239	0					0615	503	
15	200139	审核通过	W	221820200000K E20200000382	2218	20-02-25	20-02-25	C23049452725	0					0615	503	
16	200138	审核通过	W	221820200000K E20200000380	2218	20-02-21	20-02-21	0						0110	101	
17	200137	审核通过	W	221820200000K E20200000380	2218	20-02-21	20-02-21	C230419A0070	0					0615	503	
18	200136	审核通过	W	221820200000K E20200000380	2218	20-02-21	20-02-21	C23049452725	0					0615	503	
19	200135	审核通过	W	221820200000K E20200000380	2218	20-02-21	20-02-21	C230419A0239	0					0615	503	
20	200134	审核通过	W	221820200000K E20200000380	2218	20-02-19	20-02-19	0						0110	101	
21	200133	审核通过	W	221820200000K E20200000380	2218	20-02-20	20-02-20	C230419A0070	0					0615	503	
22	200132	审核通过	W	221820200000K E20200000380	2218	20-02-19	20-02-19	C23049452725	0					0615	503	
23	200131	审核通过	W	221820200000K E20200000380	2218	20-02-20	20-02-20	C230419A0239	0					0615	503	
24	200130	审核通过	W	221820200000K E20200000380	2218	20-02-20	20-02-20	C230419A0239	0					0615	503	

1 页 / 共 3 页 50 检索到 150 条记录, 显示 第 1 条 - 第 50 条, 查询耗时 42.1 毫秒

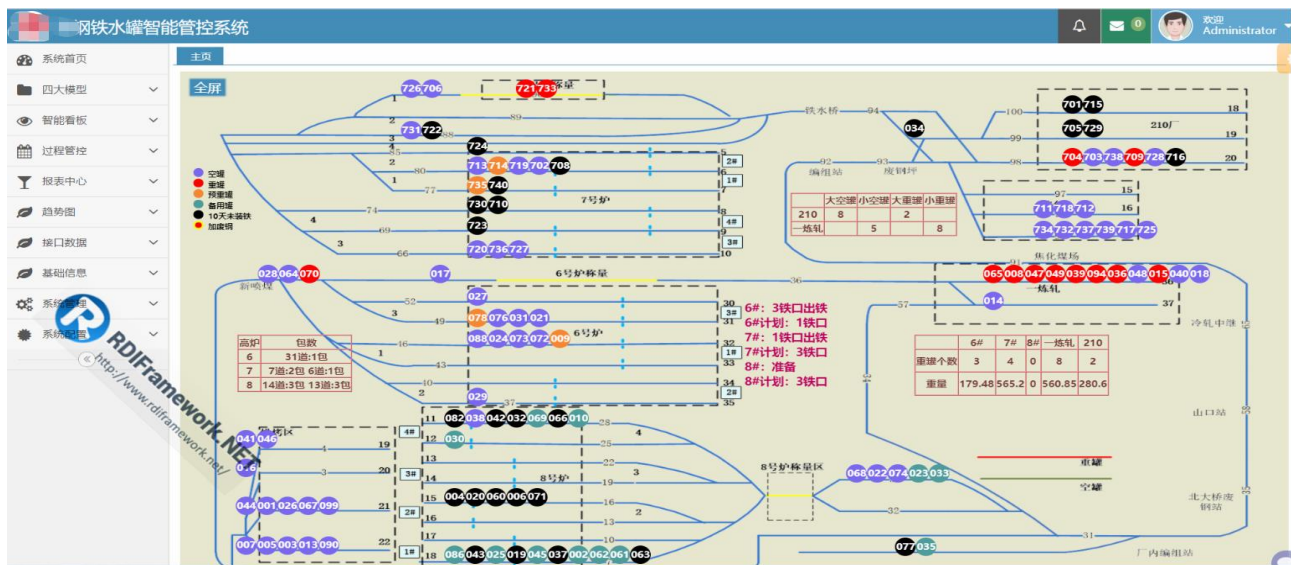

钢铁水罐智能管控系统

系统首页 四大模型 智能看板 过程管控 报表中心 趋势图 接口数据 基础信息 系统管理

全屏

铁次号	计&实铁口	计划开始	计划开口	计划到罐	计划堵口	实际开口	实际堵口	配罐模式	210	一炼轧
741507	15	13:36:59	13:46:59	12:46:59	16:16:59	14:00:36		3+2+3	8	0
741508	35	16:16:59	16:26:59	15:26:59	18:56:59			3+2+3	8	0
828132	15	11:14:23	11:24:23	10:24:23	14:14:23			5+3+3	3	8
828133	35	14:14:23	14:24:23	13:24:23	17:14:23			5+3+3	3	8

铁水罐	210厂	一炼轧	6#高炉	7#高炉	8#高炉	修包区	在线	备用	总罐数	皮重超标	停留超长
大罐	7	0	3	13	0	9	18	12	39	17	
小罐	0	12	11	0	21	14	30	27	71	4	
空罐	4	4	14	13	21	23	33	39	99	19	
重罐	1	7	0	0	0	0	11	0	11	0	

机车	3315	3316	3317	3318	3332
上次位置	新区废钢坪	大罐备罐88	大罐备罐88	大罐备罐88	210进站1
当前位置	编组站	7#高炉炉下	7高炉静态街	7#高炉炉下	新区废钢坪
时间	2020/10/2 11:01:20	2020/9/10 14:14:56	2020/12/11 10:03:07	2020/12/21 15:14:20	2020/12/21 15:10:57

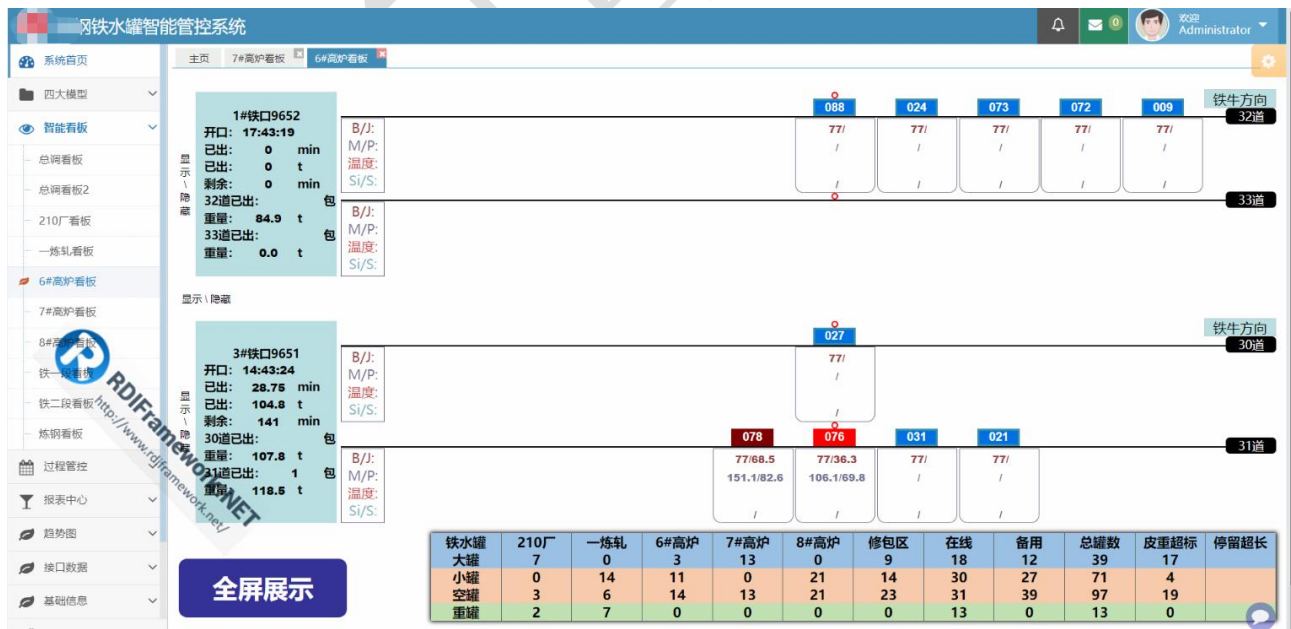

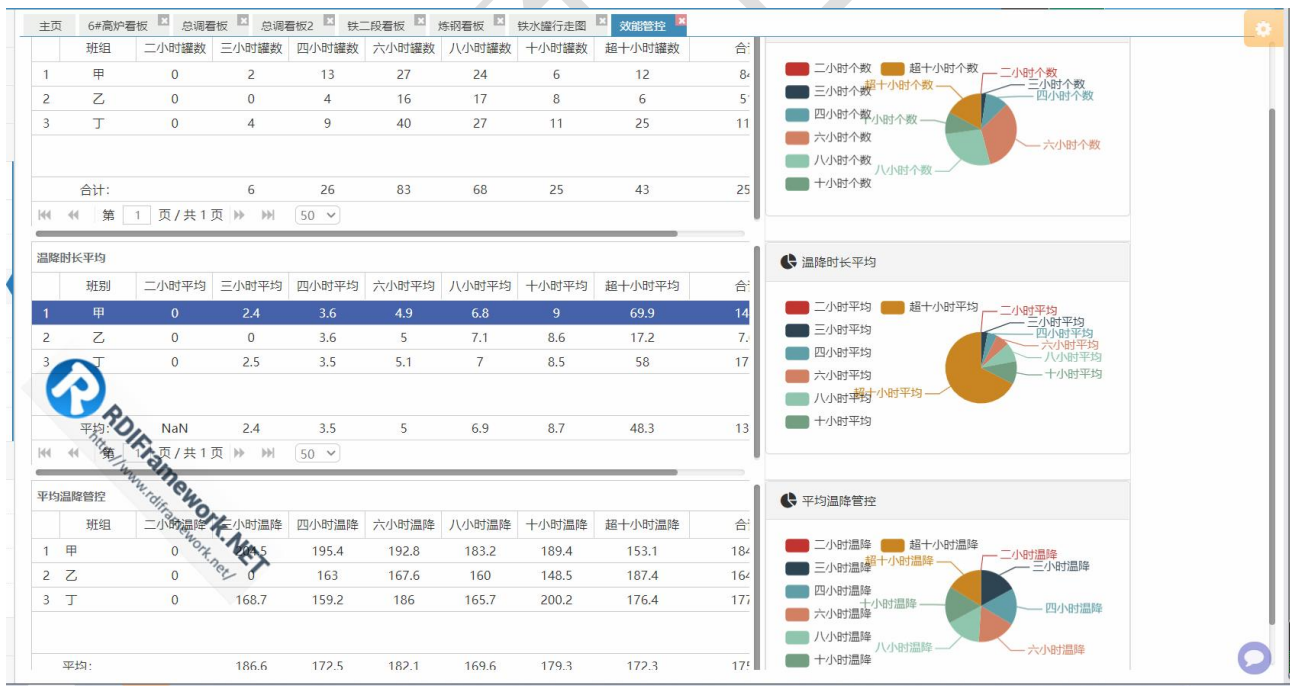
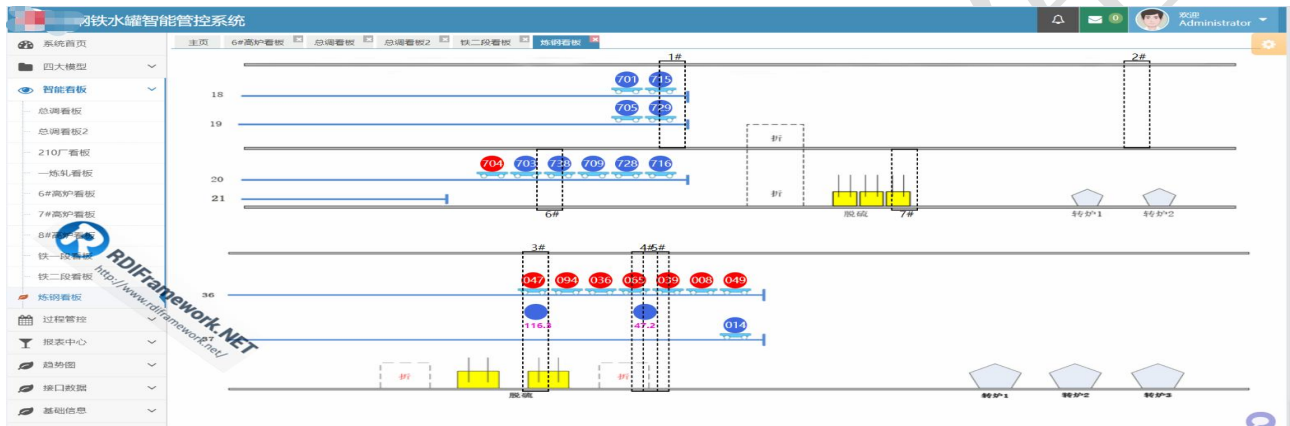

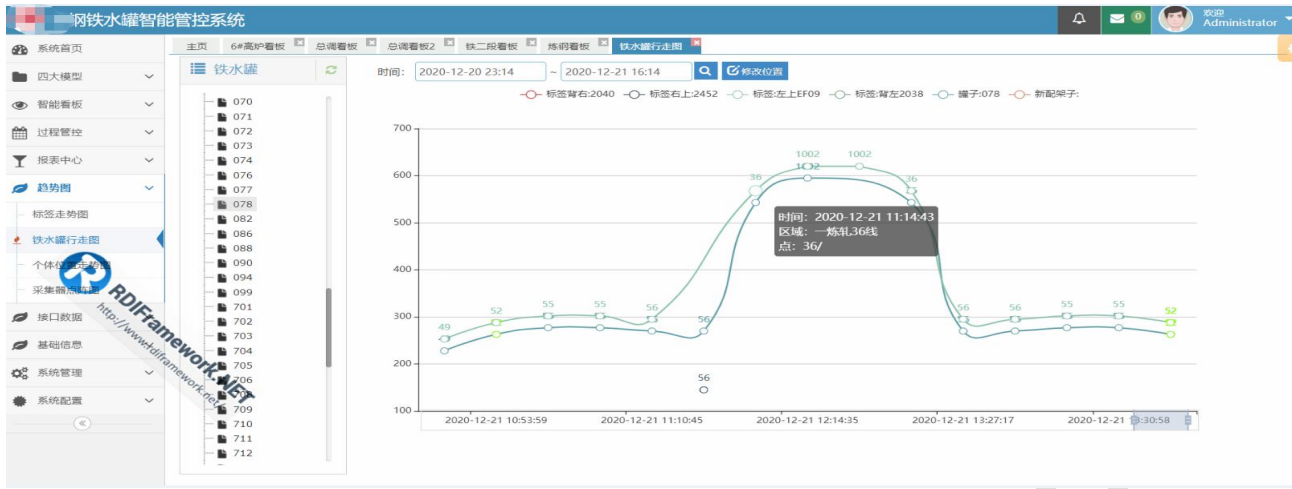



平台

企业执行数据化管理

功能导航:

- 任务管理
 - 待处理任务
 - 审核的任务
 - 发布的任务
 - 已完成任务**
 - 全部任务
 - 草稿
 - 关注的任务
- 任务看板
- 数据报送
- 任务模板
- 运营指标
- 优秀案例
- 岗位信息
- OKR报表
- 系统配置

系统首页 **已完成任务**

任务列表 **子任务列表**

刷新 **高级查询** **查询**

	KR	关联	评星	任务编号	任务名称	计划开始日期	计划完成日期	实际完成日期	任务状态	办理人	岗位名称
1	○		★	R18000034	来一个没问题的	2018-07-01	2018-07-02	2018-07-02	已完成	陈龙飞	客户经理
2	○		★	R18000035	再来一个有问题的	2018-07-01	2018-07-02	2018-07-03	已完成	陈龙飞	客户经理
3	○		★	R18000025	电话拜访和资料提供	2018-08-02	2018-08-04	2018-08-03	已完成	陈龙飞	客户经理
4	○		★	R18000011	代理相关资料准备	2018-08-01	2018-08-08	2018-08-30	已完成	陈龙飞	客户经理
5	○		★	R18000013	上市公司资料准备	2018-08-01	2018-08-10	2018-08-07	已完成	陈龙飞	客户经理
6	○		★	R18000014	直接客户初步接洽	2018-08-10	2018-08-20	2018-08-20	已完成	陈龙飞	客户经理
7	○		★	R18000041	0821演示测试2	2018-08-21	2018-08-21	2018-08-21	已完成	陈龙飞	客户经理
8	○	互	★	R18000021	TY客户跟进	2018-08-01	2018-08-31	2018-08-30	已完成	陈龙飞	客户经理
9	○		★	R18000023	商务沟通	2018-08-05	2018-08-31	2018-08-30	已完成	陈龙飞	客户经理
10	○		★	R18000012	代理商跟进	2018-08-08	2018-08-31	2018-08-30	已完成	陈龙飞	客户经理
11	○	互	★	R18000008	渠道推进计划	2018-08-01	2018-08-31	2018-08-30	已完成	陈龙飞	客户经理
12	○	互	★	R18000009	直接客户拓展计划	2018-08-01	2018-09-30	2018-12-25	已完成	陈龙飞	客户经理
13	○	互	★	R18000024	ZHG公司跟进	2018-08-05	2018-09-30	2018-10-06	已完成	陈龙飞	客户经理

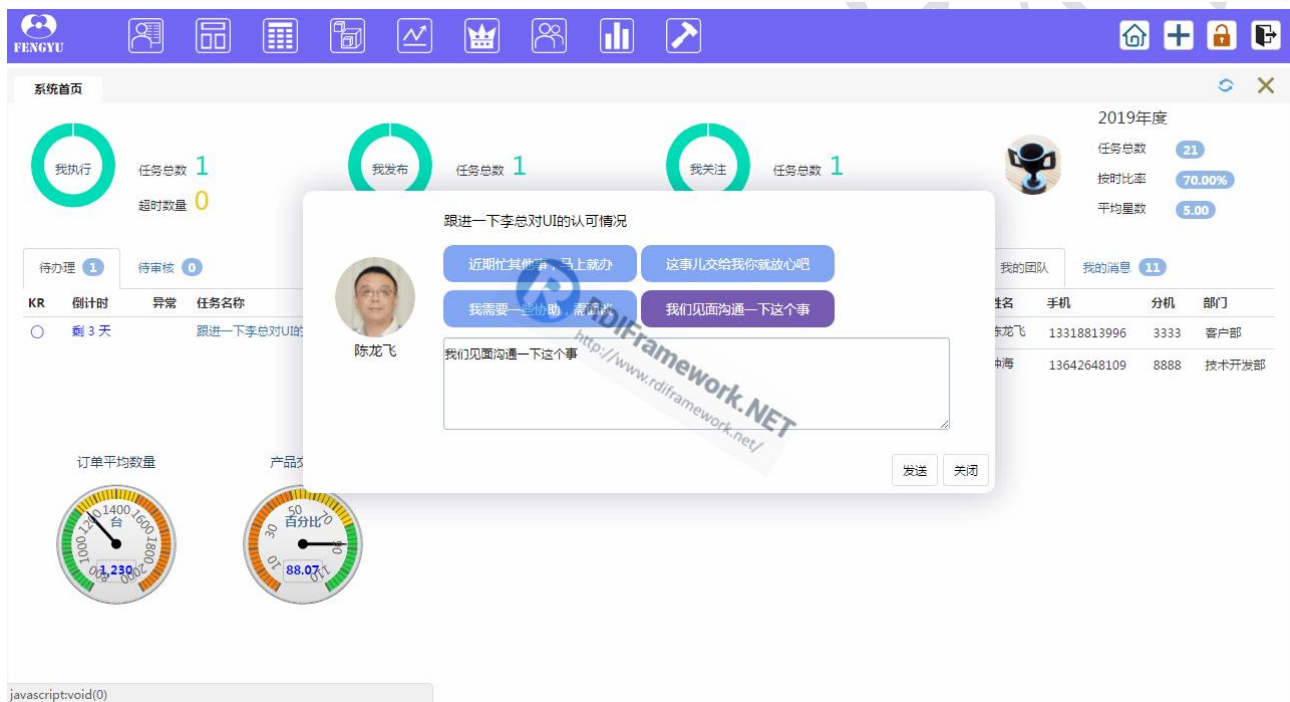
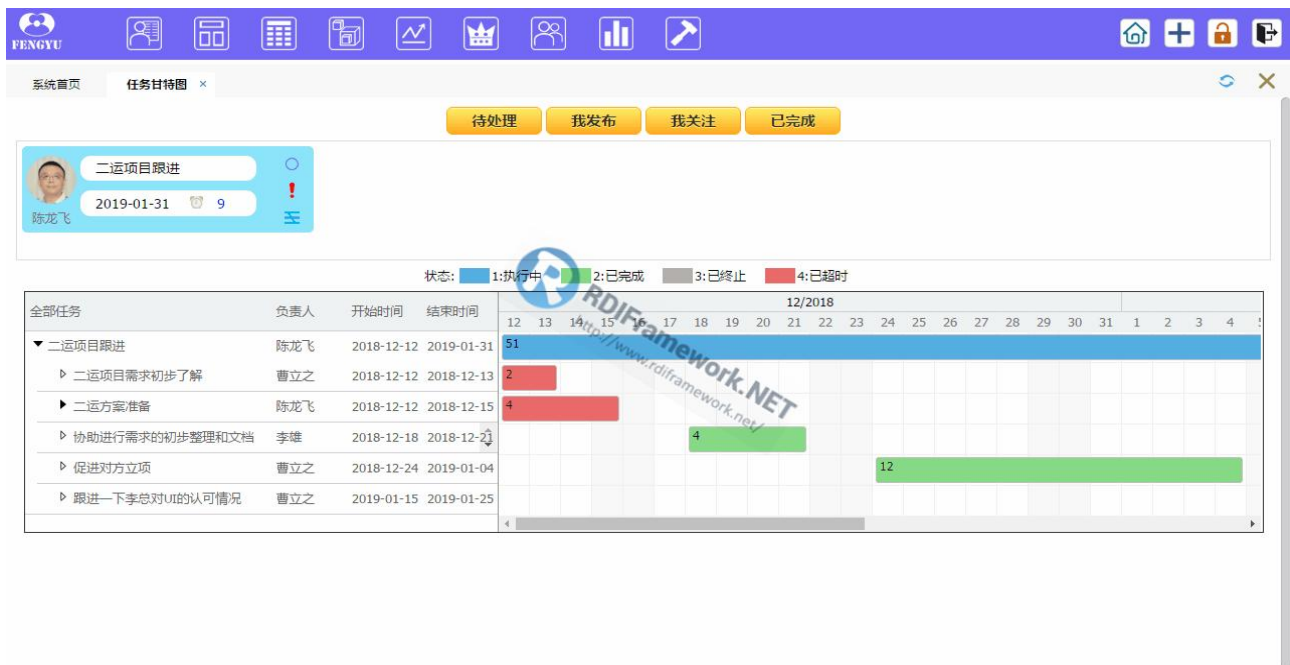

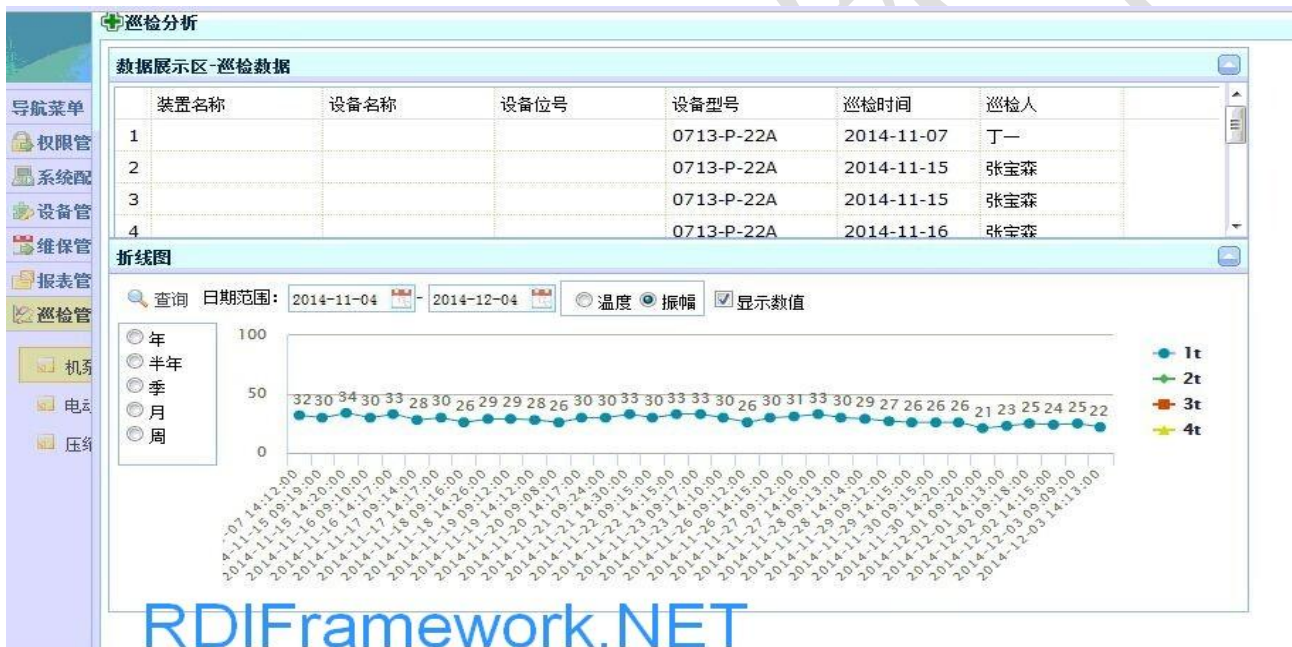
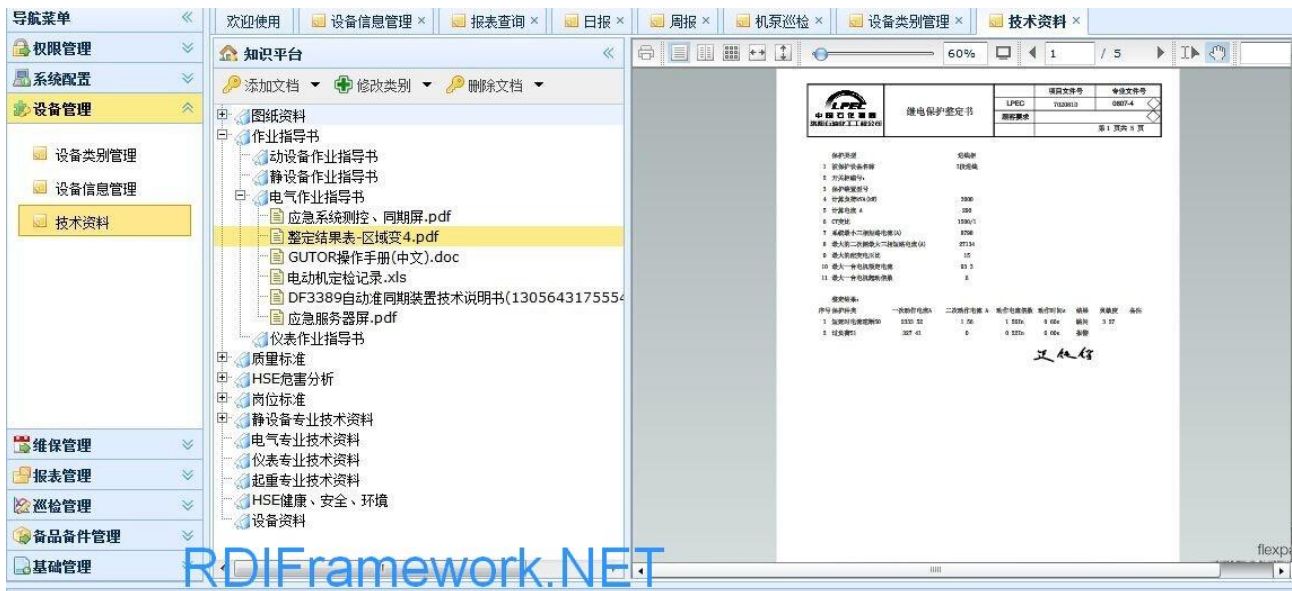

客户编号	客户名称	关联客户	实际余额	支一	支二	机动金额	可销售金额	所在区域	显示	所在厂别
1 01002	蕉岭县强光铝业公司	王谦远 (蕉岭恒塔站) 11	84608			0	85608	A区域	✓	惠塔分公司
2 01015	蕉岭南岭	test	0			0	0	A区域	✓	惠塔分公司
3 01016	钟义贤	王谦远 (蕉岭恒塔站) 11	8000			0	8000	A区域	✓	惠塔分公司
4 01018	彭凤		0			0	40000	A区域	✓	惠塔分公司
5 01020	长源建筑		6910			0	6910	A区域	✓	惠塔分公司
6 01027	德胜建材		0			0	0	A区域	✓	惠塔分公司
7 01032	广东腾越建筑工程有限公司	碧桂园	0			0	0	A区域	✓	惠塔分公司
8 01041	锦建公司		0			0	0	A区域	✓	惠塔分公司
9 01051	永兴建材		0			0	10000	A区域	✓	惠塔分公司
10 01052	强光铝业		0			0	0	A区域	✓	惠塔分公司
11 01055	蕉华工业	蕉华工业	0			0	0	A区域	✓	惠塔分公司
12 01056	中铁十八局集团建筑安装工程	碧桂园	0			0	0	A区域	✓	惠塔分公司
13 01059	广东省蕉岭县建筑工程公司	鑫达粉磨项目	0			0	0	A区域	✓	惠塔分公司
14 01061	梅州市丰丰矿业有限公司	鑫达粉磨项目	0			0	0	A区域	✓	惠塔分公司
15 01062	蕉岭县交通建筑安装工程	鑫达粉磨项目	0			0	0	A区域	✓	惠塔分公司
16 01063	广东省科达水利电力岩土工程	广东省科达水利电力岩土工程	0			0	0	A区域	✓	惠塔分公司
17 01064	蓝坊建材		0			0	0	A区域	✓	惠塔分公司
18 01065	陈佐新		0			0	92000	A区域	✓	惠塔分公司
19 01066	蕉岭直销		0			0	236500	A区域	✓	惠塔分公司

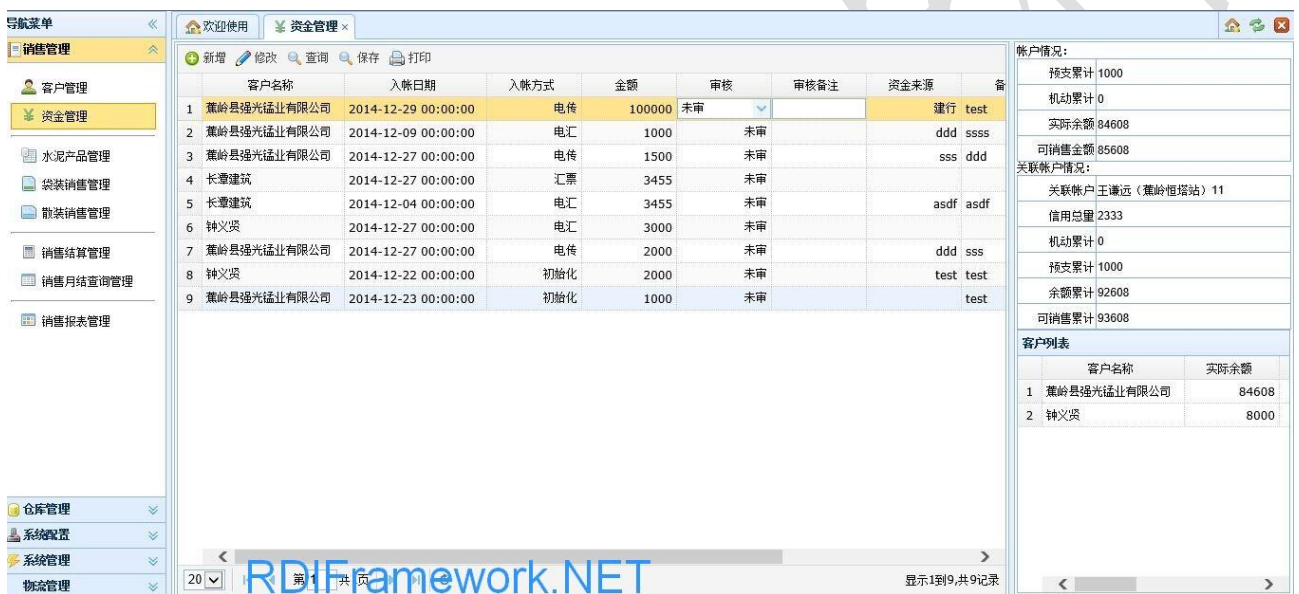
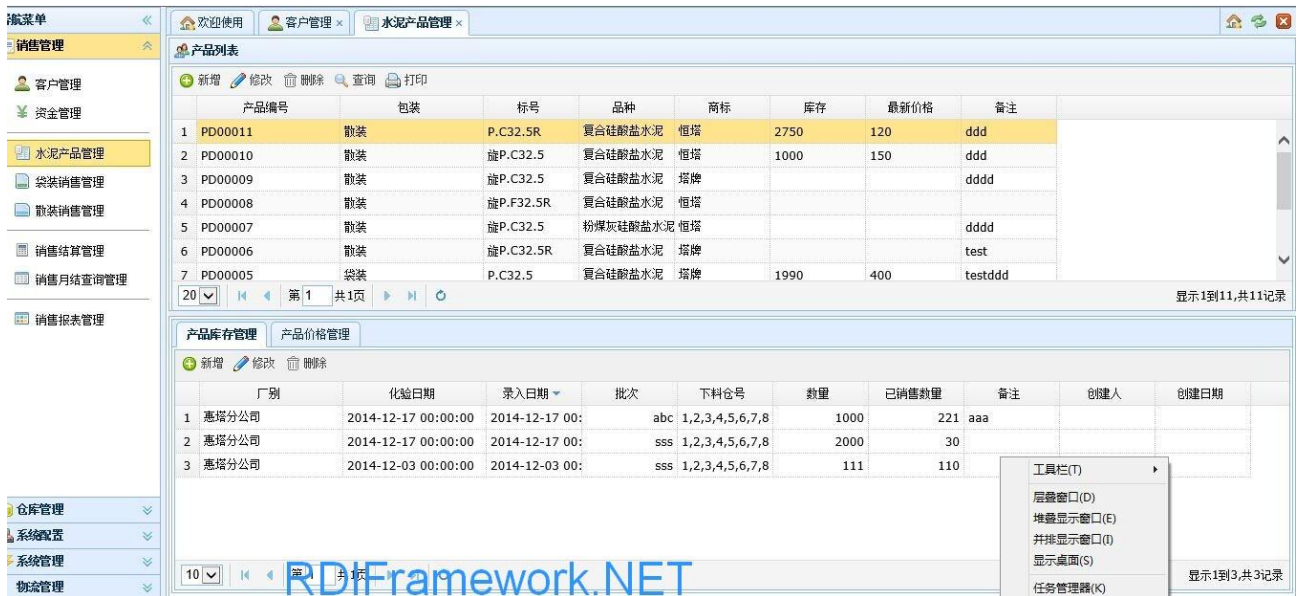



[illegible]

RDIFramework.NET

第五届中国（澳门）国际汽车博览会

欢迎 超级管理员(Administrator) 修改密码 安全退出

导航菜单

- 会议基础设置
- 会议人员管理
- 会议信息管理
- 信息菜单管理
- 信息内容管理
- 系统邮件管理
- 手机短信管理
- 事件通知管理
- 行程房间安排
- 会场物料管理
- 展会信息管理
- 会议签到签出
- 分会场记管理
- 会议APP管理
- 系统内置功能
- 系统管理
- 系统配置

发送邮件

参会人员

类型:

邮箱:

姓名

收件人:

邮件地址:

邮件主题:

邮件内容: (注: 邮件中如需添加用户名, 请以(UserName)形式添加, 会议中文名称请以(MeetingName)形式添加, 会议英文名称以(MeetingName)形式添加。)

确定 关闭

显示0到0,共0记录



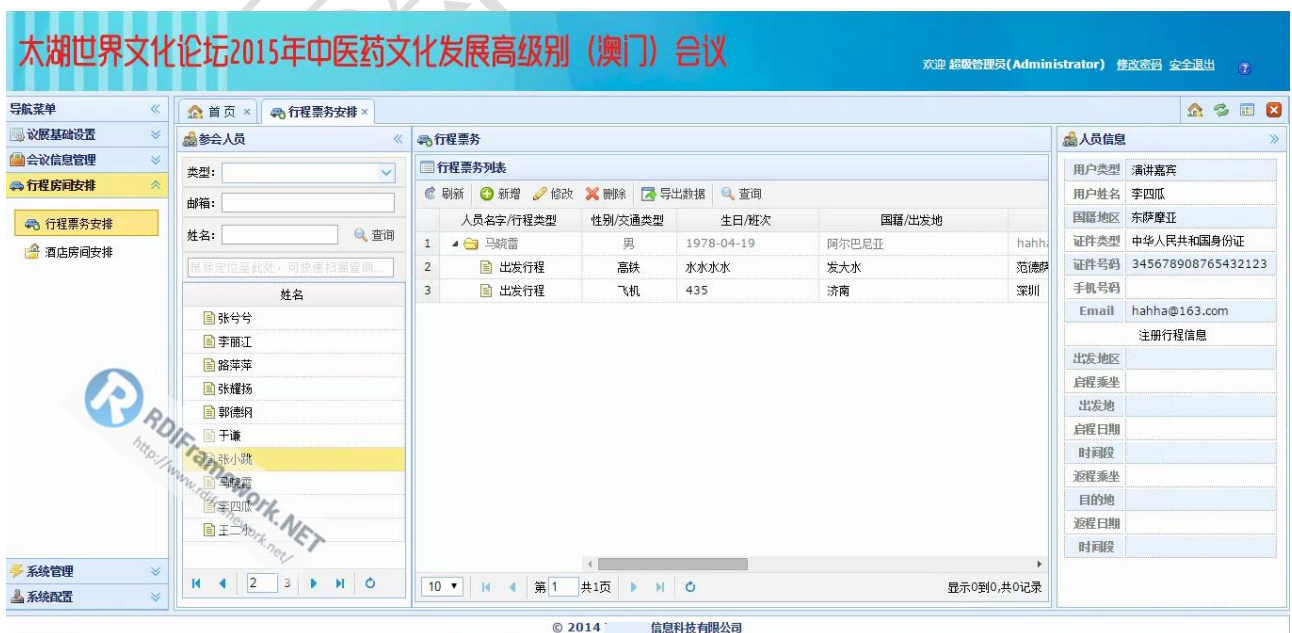

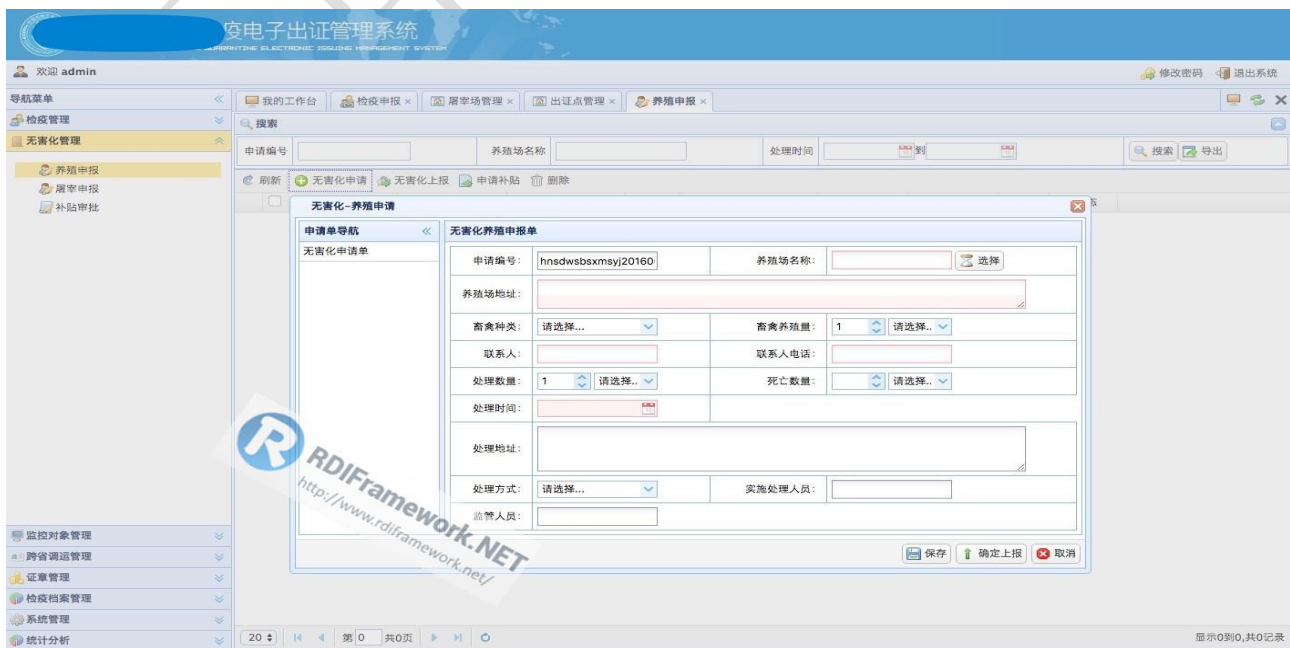
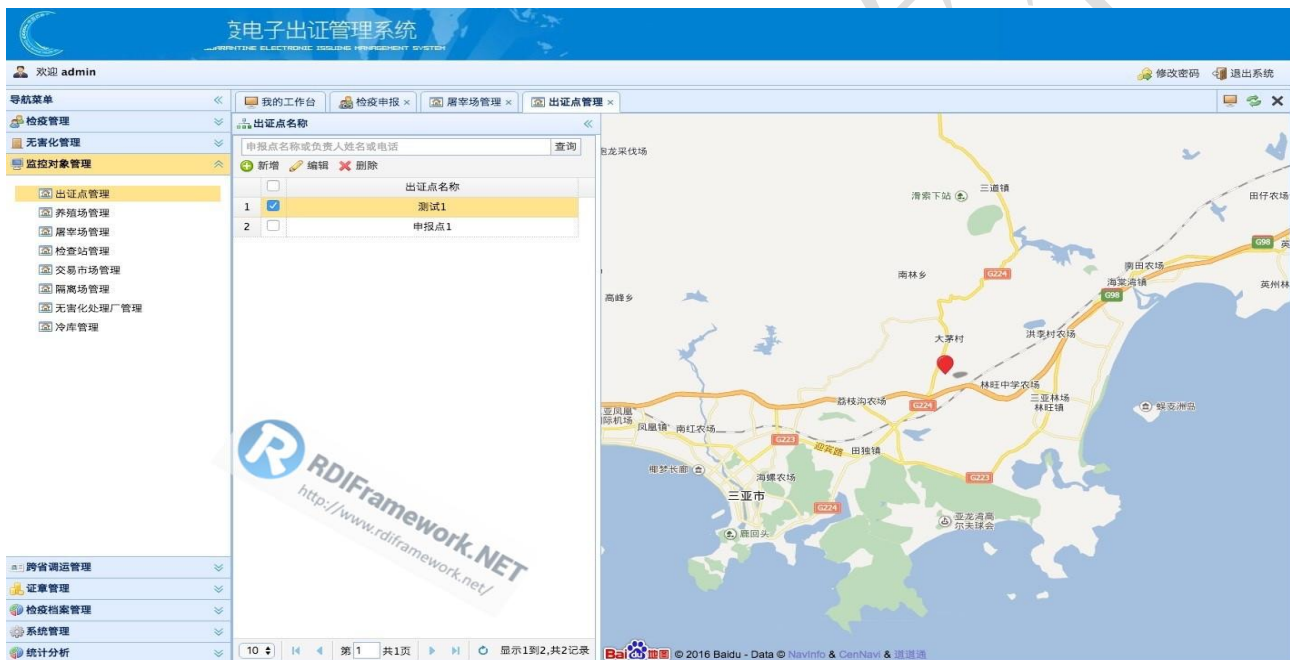
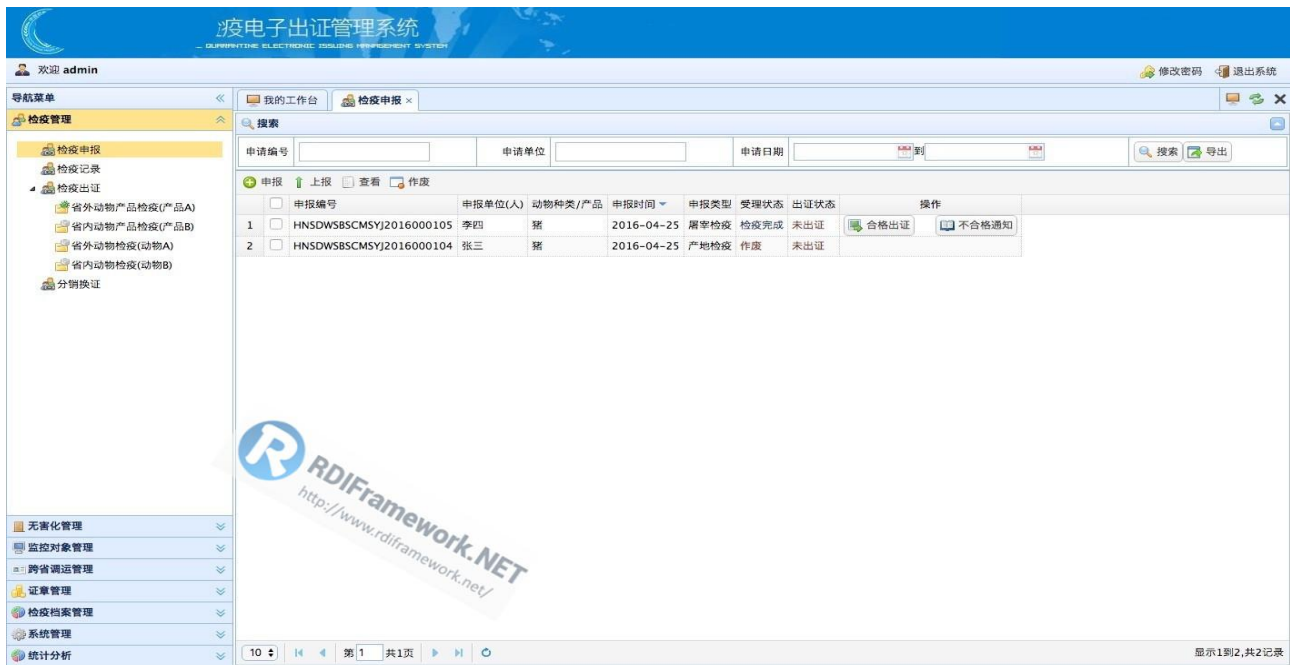

疫电子出证管理系统

欢迎 admin

修改密码 退出系统

我的工作台 动物产地检验工作情况汇总表 病害猪无害化处理记录表

搜索条件 处理厂: 时间: 搜索

病害猪无害化处理记录表

无害化处理单位: (公章) 日期: null

货主	处理原因	处理头数	处理方式	肉品品质检验人员 或检疫人员签字	无害化处理 人员签字	货主签字
填表人: 无害化处理厂(场)负责人: 官方兽医或检疫人员: 备注: 记录表一式四份, 实施无害化处理厂(场), 货主, 动物卫生监督机构, 畜牧兽医主管部门各留一份存档。						

RDIFramework.NET
http://www.rdiframework.net/

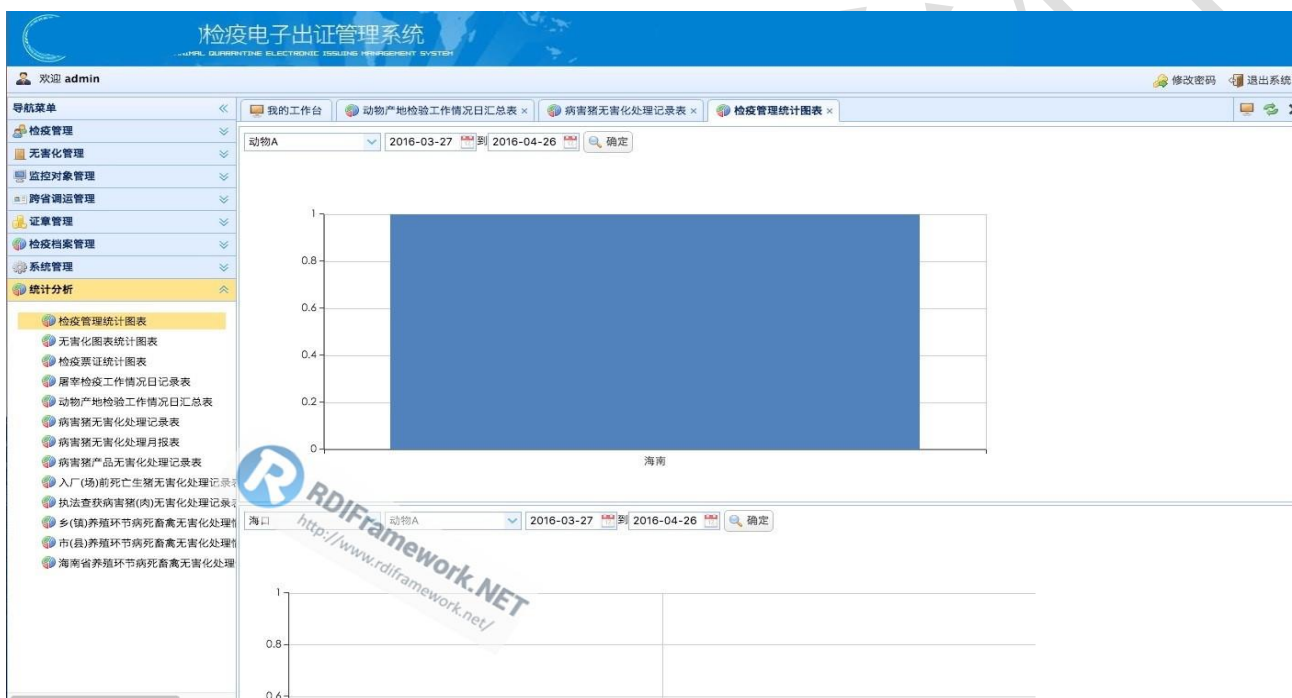

RDIFramework.NET

NET快速信息化系统开发框架

欢迎 Administrator

在线QQ客服 购买 博客留言 修改密码 退出系统

我的桌面 合同登记 材料价管理

材料列表

刷新 新增 修改 删除 导出数据 查询 打印

	材料编码	材料名称	规格型号	材料品牌	专业类别	材料分类	单位	价格	询价日期	询价人	省份	城市	地区	作废标志	材料
1	CL-201641119584	111111111			土建		m2	0	2016-04-10 00:00:00	超级管理员	安徽省	宣城市	宣州区	-	
2	CL-201641014505	dfgdsgsg	22222	22222	土建	装饰	m2	0	2016-04-10 00:00:00	超级管理员	江苏省	苏州市	张家港市	-	
3	CL-201641014505	dfgdsgsg	22222	22222	土建	装饰	m2	0	2016-04-10 00:00:00	超级管理员	江苏省	苏州市	张家港市	-	
4	CL-201641014505	dfgdsgsg	22222	22222	土建	装饰	m2	0	2016-04-10 00:00:00	超级管理员	江苏省	苏州市	张家港市	-	
5	CL-201641014505	dfgdsgsg			土建	装饰	m2	0		超级管理员	江苏省	连云港市	灌南县	-	
6	CL-201641014455	2222						0		超级管理员	浙江省	绍兴市	嵊州市	-	
7	CL-201641014332	DSDFGA	AFAF	ADFAF	安装	金属	m2	234234324	2016-04-29 00:00:00	超级管理员	宁夏回族自治区	吴忠市	利通区	-	
8	CL-201641014273	QQQQ	QQQQQ	QQQ	安装	木材	m2	0	2016-04-10 00:00:00	超级管理员	1CC0CFD6-1AACC-C408E	3D0B70C B3C7-EF	1DBF040 0EF8-426 B8B9-38	-	
9	CL-201641014273	VVFFGG			土建			0		超级管理员	江苏省	南京市	溧水县	-	
10	CL-201641012237	444444444					m3	0		超级管理员	1CC0CFD6-1AACC-C408E	41EF424 26FE-47F 98EA-3A	7B48239 41FC-82	-	
11	CL-201649224030	555555555	55666	45566	安装	装饰	m3	100	2016-04-09 00:00:00	超级管理员	江苏省	南京市	江宁区	-	
12	CL-20164922319	大都饭店			安装	金属	m	0		超级管理员	安徽省	无锡市	青山区	-	
13	CL-20164921339	柔柔密密							2016-04-16						

20 1 共1页 显示1到19,共19记录

Copyright © RDIFramework.NET V2.9, All Rights Reserved



业供水信息管理平台
Management Platform Of ChangLe ShiKang

欢迎 root

修改密码 退出系统

导航菜单

供水管网监控系统

曲线分析

实时数据

历史数据

流量分析

流量比较

测点信息

测点搜索: 新昌路立交桥总表 (DN600) 测点名称: 新昌路立交桥总表 (DN600) 选择时间: 2016-01-27 00:00 至 2016-01-28 00:00 搜索

采集时间	累计流量(m³)	瞬时流量(m³/h)	压力	电池电压(V)	温度(°C)	平均流速(m/s)	计量负荷(系数)
1 2016-1-27 0:00:07	40509650	1284.84	0.398	13.10	0	--	--
2 2016-1-27 0:15:01	40509940	1265.23	0.398	13.10	0	--	--
3 2016-1-27 0:30:02	40510260	1237.85	0.398	13.10	0	--	--
4 2016-1-27 0:45:03	40510570	1240.15	0.398	13.10	0	--	--
5 2016-1-27 1:00:02	40510880	1265.88	0.398	13.10	0	--	--
6 2016-1-27 1:15:01	40511200	1268.77	0.398	13.10	0	--	--
7 2016-1-27 1:30:01	40511510	1251.92	0.396	13.10	0	--	--
8 2016-1-27 1:45:03	40511830	1258.80	0.396	13.10	0	--	--
9 2016-1-27 2:00:02	40512140	1230.43	0.396	13.10	0	--	--
10 2016-1-27 2:15:01	40512450	1231.82	0.396	13.10	0	--	--
11 2016-1-27 2:30:02	40512760	1271.17	0.389	13.10	0	--	--
12 2016-1-27 2:45:02	40513080	1281.14	0.389	13.10	0	--	--
13 2016-1-27 3:00:01	40513400	1281.46	0.389	13.10	0	--	--
14 2016-1-27 3:15:01	40513730	1313.58	0.389	13.10	0	--	--
15 2016-1-27 3:30:02	40514040	1260.89	0.389	13.10	0	--	--
16 2016-1-27 3:45:01	40514360	1251.75	0.389	13.10	0	--	--
17 2016-1-27 3:59:48	40514690	1212.13	0.389	13.07	0	--	--
18 2016-1-27 4:00:00	40514700	1233.33	0.389	13.07	0	--	--
19 2016-1-27 4:00:57	40514680	1285.80	0.389	13.10	0	--	--
20 2016-1-27 4:15:01	40514970	1247.79	0.389	13.12	0	--	--
21 2016-1-27 4:30:01	40515290	1255.44	0.389	13.12	0	--	--

RDIFramework.NET
http://www.rdiframework.net/

通讯服务器: 正常 全局报警: 正常

Copyright © 长沙长康科技股份有限公司-水务信息管理平台 V1.0, All Rights Reserved

业供水信息管理平台
Management Platform Of ChangLe ShiKang

欢迎 root

修改密码 退出系统

导航菜单

供水管网监控系统

曲线分析

实时数据

历史数据

流量分析

流量比较

测点信息

测点列表

流量对比

选择时间: 2016-01-27 00:00 至 2016-01-28 00:00 搜索

测点名称	最小瞬时	最小瞬时时间	最大瞬时	最大瞬时时间	最小累计流量	最大累计流量	累计流量
1 新昌路立交桥总表 (DN600) 流量压力	1212.13	2016-01-27 03:59	1404.05	2016-01-27 09:00	40509650	40530800	21150
2 盛世热电北大表	63.5	2016-01-27 13:30	116.2	2016-01-27 12:00	950546	951950	1404
3 盛世热电南表 (流量计)	452.9	2016-01-27 06:30	511.7	2016-01-27 14:00	2327288	2333992	6704
4 盛泰药厂北大表	64.29	2016-01-27 07:01	100	2016-01-27 07:31	1141294	1142567	1273
5 盛泰药厂南大表	19.67	2016-01-27 00:00	26.29	2016-01-27 12:00	199563	199891	328
6 正大中慧	31.04	2016-01-27 02:00	116.88	2016-01-27 09:00	997491	998676	1185
7 阳光纸厂新增 (新昌路北首)	252.05	2016-01-27 06:00	278.22	2016-01-27 02:00	2560110	2563790	3680
8 宝城村村通表2	4.89	2016-01-27 14:00	54.71	2016-01-27 00:00	366810	367262	452
9 宝城村村通表1					248632	248730	98
10 宝城村村通表2					56017	56032	15
11 宝石学院	2.1	2016-01-27 04:00	4.4	2016-01-27 02:00	60510	60548	38
12 北美创业园	0.2	2016-01-27 06:00	0.7	2016-01-27 12:00	1999	2003	4
13 昌乐源房地产开发有限公司 (莞海)	7.41	2016-01-27 01:00	13.5	2016-01-27 09:00	224479	224623	144
14 昌明花园	4.5	2016-01-27 03:00	16.28	2016-01-27 08:00	269928	270054	126
15 电力工业园	0.88	2016-01-27 07:00	1.13	2016-01-27 01:00	33111	33119	8
16 二中					309437	309695	258
17 二中表2					83043	83071	28
18 会泰草	4.2	2016-01-27 01:00	13.3	2016-01-27 07:00	132151	132246	95

RDIFramework.NET
http://www.rdiframework.net/

通讯服务器: 正常 全局报警: 正常

Copyright © 长沙长康科技股份有限公司-水务信息管理平台 V1.0, All Rights Reserved

供水信息管理平台

Management Platform Of ChangLe ShiKang

欢迎 root

修改密码 退出系统

导航菜单

- 供水管网监控系统
- 曲线分析
- 实时数据
- 历史数据
- 漏损分析
- 流量比较
- 测点信息

测点信息

测点名称	测点类型	通讯设备	GPRS号码	是否启用
1 宝城村通	微功耗抄制流传感器(流量加压力)	电池供电	13455629404	是
2 宝城村通表2	流量监控2	电池供电	13455629404	是
3 宝都明珠	微功耗抄制流传感器(流量加压力)	电池供电	13406658445	是
4 宝石街总表	自发电水表	电池供电	18463671714	是
5 宝石街总表	微功耗抄制流传感器(流量加压力)	电池供电	13406476947	是
6 宝石山庄	微功耗抄制流传感器(流量加压力)	电池供电	13406614646	是
7 宝石鑫苑	微功耗抄制流传感器(流量加压力)	电池供电	13406462419	是
8 宝石鑫苑表2	流量监控2	电池供电	13406462419	是
9 宝石学院	微功耗抄制流传感器(流量加压力)	电池供电	13455621454	是
10 宝通街压力(党校路口)	微功耗抄制流传感器(流量加压力)	电池供电	13406627424	是
11 宝通社区	微功耗抄制流传感器(流量加压力)	电池供电	13406658344	是
12 保险公司	微功耗抄制流传感器(流量加压力)	电池供电	13406476847	是
13 北关创业园	微功耗抄制流传感器(流量加压力)	电池供电	13406465404	是
14 贝亿英才苑	微功耗抄制流传感器(流量加压力)	电池供电	13406627244	是
15 北德文	微功耗抄制流传感器(流量加压力)	电池供电	13406622404	是
16 意源	流量监控2	电池供电	13406664154	是
17 翡翠苑	微功耗抄制流传感器(流量加压力)	电池供电	13402264281	是
18 边下村总表	微功耗抄制流传感器(流量加压力)	电池供电	13406604141	是
19 博仁公信	微功耗抄制流传感器(流量加压力)	电池供电	13406465441	是
20 昌建大厦	微功耗抄制流传感器(流量加压力)	电池供电	13406614840	是
21 昌乐源海房地产(无海)	微功耗抄制流传感器(流量加压力)	电池供电	13406685424	是

通讯服务器: 正常 全局报警: 正常 Copyright © 有限公司-水务信息管理平台 V1.0, All Rights Reserved

流发货管理平台

通知消息 工作台 安全退出

功能列表

- 业务处理
- 内贸海运
- 饲料运输
- 铁路运输
- 零担运输
- 外贸集装箱
- 集装箱发货
- 集装箱审核
- 集装箱复审
- 集装箱查询
- 货代订舱
- 考核系统
- 系统管理
- 档案管理
- 短信管理

工作台 放货通知 内贸发货 报价列表 订单列表 内贸跟踪 进度查询 发货计划 集装箱发货

关闭 刷新 发布 全部发布 撤销 查看 拆分

满足 全部 条件: 增加条件 增加组

查询 清除

实际发货日期	船名航次	提单号	箱型箱量	吨位	场站	截港时间	特殊要求	发货要求	到货
1				50.0000				无法辅导费	是
2				100.0000				分打发打发	是
3				20.0000				1	是
4				50.0000				2	是
5				49.0000				1	是
6				20.0000				1	是
7				25.0000				1	是
8				22.0000					是
9				1.00000				1	是
10				20.0000					是
11				50.0000					是
12									

Page 1 of 6

Displaying 1 to 25 of 142 items

顾系统

欢迎 Administrator 修改密码 安全退出

导航菜单

- 基础资料管理
- 用户管理
- 角色管理
- 商品管理
- 疾病信息管理
- 短信模版设置
- 评估模版明细设置
- 商品促销管理
- 部门管理
- 疾病追踪管理
- 提醒管理
- 分析报告模板
- 系统配置
- 会员健康管理
- 报表统计

服务中心

公告信息 更多

跟踪事项 更多

>	分析报告。(客户姓	2015年5月4日
>	顾客	2015年5月4日
>	顾客	2015年5月4日
>	顾客	2015年5月4日
>	顾客	2015年6月15日
>	顾客	2015年6月15日
>	顾客	2015年6月15日
>	顾客	2015年6月15日

系统共(6)人在线

采购订单

未提交

供应商[*]: 制单日期[*]: 2016-03-28 00:00:00 订单编号[*]: 采购方式[*]:
币别[*]: 汇率[*]: 结算方式[*]: 结算日期:
采购员[*]: 制单员[*]: 变更员: 变更日期:

备注:

chenxy	陈小叶
chf	陈海芳
chy	陈海英
cj	蔡静
cjw	陈青文
clh	陈礼和
cmv	陈孟云
cs	陈素
csj	陈世剑
csf	陈费

行号	物料	规格型号	单位[*]	数量[*]	单价[*]	含税单价	金额	税率(%)	税额	价税合计	交
1											
2											
3											
4											
5											
6											
7											
8											
9											
10											
合计											

付款申请管理

收款单位: 任务时间: 至 搜索

刷新 新增 修改 删除 导出 打印

	申请部门	申请人	由请时间	收款单位	由请金额	付款方式	是否预付	费用类型	费用使用部门	发票号	合同号
1	07DF66FA-644E	用户									5

修改公司费用

收款单位: A/ALI UPHOLSTERY 申请金额: 5.00

付款方式: 现金 是否预付: ☒ 预付 注: 选中则表示预付

费用类型: 招待餐费 使用部门: 业务部

发票号: 合同号: 5

付款事由:

- 招待费
 - 招待费
 - 差旅费
 - 饮用水费
 - 招待餐费
 - 礼品费
- 业务费
 - 验厂费
 - 样品开发费
 - 办公费用
 - 员工福利
 - 车辆费用
 - 通讯费
 - 工资

确定 关闭

单据收入维护

所属机构: 请选择 确认收入: 未完成 订单号: 快递单号: 创建日期: 2015-11-01 至 2015-11-01 查询

刷新 确认收入 撤销

确认收入	锁定	订单号	快递单号	国家名称	实际重量(KG)	包裹重量(KG)	批发价格(\$)	零售价格(\$)	利润(\$)	担保金额(\$)	保险费用(\$)	创建

Total

包裹重量: 0.00 批发价格: 0.00 零售价格: 0.00 利润: 0.00 保险费用: Pay to EzyEx 0.00 0.00

20 第 1 共 1 页 显示 0 到 0, 共 0 记录

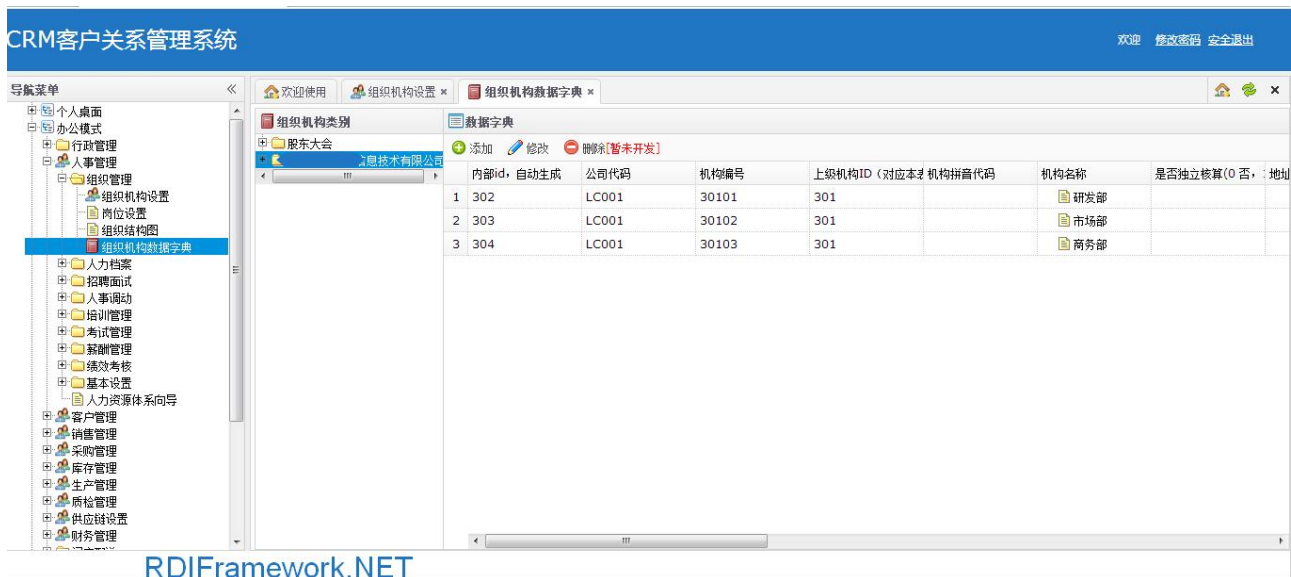

RDIFramework.NET



RDIFramework.NET



RDIFramework.NET

编辑项目框架 -- 网页对话框

立项类型: ☐ 正式项目 ☒ 临时项目 ☐ 合作项目

通信合同编号:

通信一级立项名称: 测试导入站点问题

监理单位部门: 第一事业部

所属专业: 室分LTE

业主合同编号:

业主单位(客户): 中国电信股份有限公司深圳分公司

业主项目负责人:

设计负责人:

三级站点模板:

通信一级立项编号: F14F1950118

通信合同名称:

所属省/地市: 广东省 --

项部/PUC: CDMA项目部 puc1-05

工程类型: 通信工程

业主项目管理编号(WBS):

预测监理费: 1 元

项目计划总投资: 元

施工负责人:

档案目录模板:

监理单位人员(此为监理档案用不作为任务分配)

总监:

安全员:

专业监理工程师:

监理员:

显示1到20,共1253记录

RDIFramework.NET Copyright

http://192.168.0.17:88/ProjectManage/FrameProject/FrameProjectMgr.aspx?navid=100#

生成监理档案 ☐ 只显示必填项 ☒ 全部 ☐ 监理提供 ☐ 施工单位提供

序号	文件材料内容	处理情况	处理人员
1	※ 监理工作总结	<input type="button" value="上传.."/>	
4	※ 监理定标文件、监理委托书	<input type="button" value="上传.."/>	
5	※ 总监理工程师任命通知书C-01	<input type="button" value="上传.."/>	
6	※ 监理机构设置通知书	<input type="button" value="上传.."/>	
8	※ 监理细则	<input type="button" value="上传.."/>	
9	※ 设计文件监理审核意见表	<input type="button" value="上传.."/>	
10	※ 施工组织设计方案报审表A-01	<input type="button" value="上传.."/>	
11	※ 附《施工组织设计(方案)》	<input type="button" value="上传.."/>	
12	※ 施工进度计划报审表A-02	<input type="button" value="上传.."/>	
13	※ 附《施工进度计划》	<input type="button" value="上传.."/>	
14	※ 安全交底纪录	<input type="button" value="上传.."/>	
15	※ 附《安全生产措施报审表》	<input type="button" value="上传.."/>	
16	※ 附《危险源分析及管理措施》	<input type="button" value="上传.."/>	
17	※ 承建单位资格报审表A-04	<input type="button" value="上传.."/>	
18	※ 附《承建单位资格资料》	<input type="button" value="上传.."/>	
19	※ 分包单位资格报审表	<input type="button" value="上传.."/>	
20	※ 附《分包单位资格资料》	<input type="button" value="上传.."/>	

RDIFramework.NET

市都信建设监理有限公司-综合管理系统

页面(P) 安全(S) 工具(O)

欢迎 超级管理员 修改密码 安全退出

导航菜单

个人信息

人事管理

薪资管理

报表统计分析

系统配置

系统管理

用户管理

角色管理

组织机构管理

模块(菜单)管理

操作权限管理

用户权限管理

角色权限管理

角色管理

案例模块

角色权限管理

刷新 角色权限 角色用户 角色用户批量设置 角色权限批量设置 权限设置

编号	名称	分类	有效	允许编辑	允许删除	描述	
1	Administrators	系统管理员	SystemRole	✓	✓	✓	用户管理员
2	UserAdmin	总经理	SystemRole	✓	✓	✓	
3	Config	人力经理	SystemRole	✓	✓	✓	
4	User	部门经理	SystemRole	✓	✓	✓	
5	Admin	人力薪资	BusinessRule	✓	✓	✓	
6	DataDownLoad	部门经理	BusinessRule	✓	✓	✓	
7	FinanceSupervisor	财务主管	BusinessRule	✓	✓	✓	
8	DeveloperAdmin	人力主管	BusinessRule	✓	✓	✓	
9	StaffDevelopment	室经理	BusinessRule	✓	✓	✓	
10	Chairman	PUC经理	BusinessRule	✓	✓	✓	
11	Staff	普通员工	BusinessRule	✓	✓	✓	
12	PersonnelSupervisor	人力主管	BusinessRule	✓	✓	✓	
13	TestingPersonnel	测试人员	BusinessRule	✓	✓	✓	

20 1 共2页

显示1到20,共25记录

RDIFramework.NET Copyright 市都信建设监理有限公司 V2.7

鄱阳县领导干部日常考核管理平台

YUNXI LEADING CADRES DAILY EXAMINATION MANAGEMENT PLATFORM

当前用户:(管理员) 职务:系统维护

控制面板 注册

导航菜单

- 干部信息库
 - 鄱阳县
 - 党群系统
 - 宣传系统
 - 政法系统
 - 政法委
 - 余吉宇

- 消息管理
- 统计查询
- 系统管理

考核管理平台

RDIFramework.NET

辅助工具

曝光栏

未上报日志干部列表

	汇报日期	工作单位	姓名	职务	本月汇报次数	本年汇报次数
1	2014-06-23	人民医院	王传成	院长	11	11
2	2014-06-23	河山镇	黄凡	镇长	5	5
3	2014-06-23	安家乡	李峰	书记 主席	1	1
4	2014-06-23	测试员	鄱西电信	测试员	13	13
5	2014-06-23	工业园区	刘明星	副主任	14	14
6	2014-06-23	县委办	刘伟	常务副主任	14	14
7	2014-06-23	政府办	胡勇	主任	14	14
8	2014-06-23	政府办	韩松松	支部书记	14	14
9	2014-06-23	统战部	金汉桥	常务副部长	14	14
10	2014-06-23	档案局	徐峰	局长	4	4

10 / 3 1-10共28条

鄱阳县领导干部日常考核管理平台

YUNXI LEADING CADRES DAILY EXAMINATION MANAGEMENT PLATFORM

当前用户:(管理员) 职务:系统维护

控制面板 注册 退出系统

导航菜单

- 干部信息库
 - 鄱阳县
 - 党群系统
 - 宣传系统
 - 政法系统
 - 政法委
 - 余吉宇
- 消息管理
- 统计查询
- 系统管理

考核管理平台

RDIFramework.NET

辅助工具

曝光栏

未上报日志干部列表

	汇报日期	工作单位	姓名	职务	本月汇报次数	本年汇报次数
1	2014-06-23	人民医院	王传成	院长	11	11
2	2014-06-23	河山镇	黄凡	镇长	5	5
3	2014-06-23	安家乡	李峰	书记 主席	1	1
4	2014-06-23	测试员	鄱西电信	测试员	13	13
5	2014-06-23	工业园区	刘明星	副主任	14	14
6	2014-06-23	县委办	刘伟	常务副主任	14	14
7	2014-06-23	政府办	胡勇	主任	14	14
8	2014-06-23	政府办	韩松松	支部书记	14	14
9	2014-06-23	统战部	金汉桥	常务副部长	14	14
10	2014-06-23	档案局	徐峰	局长	5	5

10 / 3 1-10共28条

鄱阳县领导干部日常考核管理平台

YUNXI LEADING CADRES DAILY EXAMINATION MANAGEMENT PLATFORM

当前用户:(管理员) 职务:系统维护

控制面板 注册

导航菜单

- 干部信息库
 - 鄱阳县
 - 党群系统
 - 宣传系统
 - 政法系统
 - 政法委
 - 余吉宇
- 消息管理
- 统计查询
- 系统管理

考核管理平台

RDIFramework.NET

辅助工具

曝光栏

未上报日志干部列表

	汇报日期	工作单位	姓名	职务	本月汇报次数	本年汇报次数
1	2014-06-23	人民医院	王传成	院长	11	11
2	2014-06-23	河山镇	黄凡	镇长	5	5
3	2014-06-23	安家乡	李峰	书记 主席	1	1
4	2014-06-23	测试员	鄱西电信	测试员	13	13
5	2014-06-23	工业园区	刘明星	副主任	14	14
6	2014-06-23	县委办	刘伟	常务副主任	14	14
7	2014-06-23	政府办	胡勇	主任	14	14
8	2014-06-23	政府办	韩松松	支部书记	14	14
9	2014-06-23	统战部	金汉桥	常务副部长	14	14
10	2014-06-23	档案局	徐峰	局长	5	5

10 / 3 1-10共28条



功能菜单

- 工单管理
- 系统管理
- 工具管理
- 材料管理
- 备件管理
- 基站管理
- 基站信息
- 机房信息
- 业主信息
- 仪表管理
- 设备管理
- 公共配置
- 车辆管理
- 问题记录

主站管理-基站信息

[京铁生达大厦]上传照片 [众品鑫饭店]上传照片

新建 编辑 删除 照片 编码 查询关键字

序号	基站名称	基站编码	VIP	所在建筑名称	基站类型	地理位置	机
1	众品鑫饭店	TD851	国庆三级			北京市海淀区复兴路26号	
2	鑫海湾	TD877	非			友谊医院西侧路口向南30	
3	京铁生达大厦	TD828	非	京铁生达大厦		西城区真武庙四条四号	
4	永光西街新	TD3283	国庆疏散	汉庭酒店		北京市宣武大街92号	
5	星光宾馆	TD3037	非				
6	侨园饭店新	TD1696	国庆三级			(北京市丰台区右安门外开	
7	长林大厦	TD1824	国庆二级			石景山区石景山路22号	

20 第 1 共18页

众品鑫饭店

地址:北京市海淀区复兴路26号院西北角

2012/10

百度地图 © 2012 Baidu

导航菜单

- 首页
- 信息管理
- 会员管理
- 会员管理
- 续费记录
- 消息发送
- 员工管理
- 财务管理
- 系统管理

高级查询

手机号码: [输入框] 会员名称: [输入框] 会员状态: [全部] 清空

入会时间: [输入框] 至 [输入框] 业务员: [输入框] 查找

会员信息

新增 修改 删除 会员停发 会员开启 密码重置 发送消息 查询全部

序号	会员名称	手机号	入会日期	截止日期	当前状态	业务员	创建人	创建时间	更新人	更新
1	Han chen	13490928123	2013-11-15	2014-02-28	正式	龙井茶	admin	2013-11-01 13:53	超级管理员	2013-11
2	Han Yu	13750828923	2013-11-01	2014-06-30	正式	龙井茶	admin	2013-11-01 10:59	超级管理员	2013-11
3	ok	15600010002	2013-12-01	2013-12-31	试用	龙井茶	超级管理员	2013-12-09 09:23	超级管理员	2013-12
4	八卦田0	13700000009	2013-10-28	2013-11-27	停发	秋涛路	admin	2013-11-11 13:15	系统服务	2013-11
5	八卦田1	13700000000	2013-11-01	2013-11-27	停发	秋涛路	admin	2013-11-04 13:03	系统服务	2013-11
6	八卦田2	13700000001	2013-11-01	2014-01-31	正式	复兴路	admin	2013-11-04 13:04	超级管理员	2013-11
7	八卦田3	13700000002	2013-11-01	2014-08-31	正式	秋涛路	admin	2013-11-04 13:04	系统服务	2013-11
8	八卦田4	13700000003	2013-11-08	2013-11-21	停发	复兴路	admin	2013-11-04 13:04	超级管理员	2013-11
9	八卦田5	13700000004	2013-11-04	2013-12-25	正式	复兴路	admin	2013-11-04 13:05	超级管理员	2013-12
10	八卦田6	13700000005	2013-11-16	2014-01-31	正式	秋涛路	admin	2013-11-04 13:05	超级管理员	2013-12
11	八卦田7	18768108290	2013-11-01	2013-12-14	正式	钱江源	admin	2013-11-04 13:05	超级管理员	2013-12
12	八卦田8	13700000007	2013-11-13	2014-12-31	正式	钱江源	admin	2013-11-04 13:06	超级管理员	2013-11
13	八卦田9	13700000008	2013-11-13	2013-11-30	试用	秋涛路	admin	2013-11-04 13:06	秋涛路	2013-11
14	必需指定业务员	13700000006	2013-11-27	2013-11-28	试用	钱江源	超级管理员	2013-11-27 14:37	超级管理员	2013-12

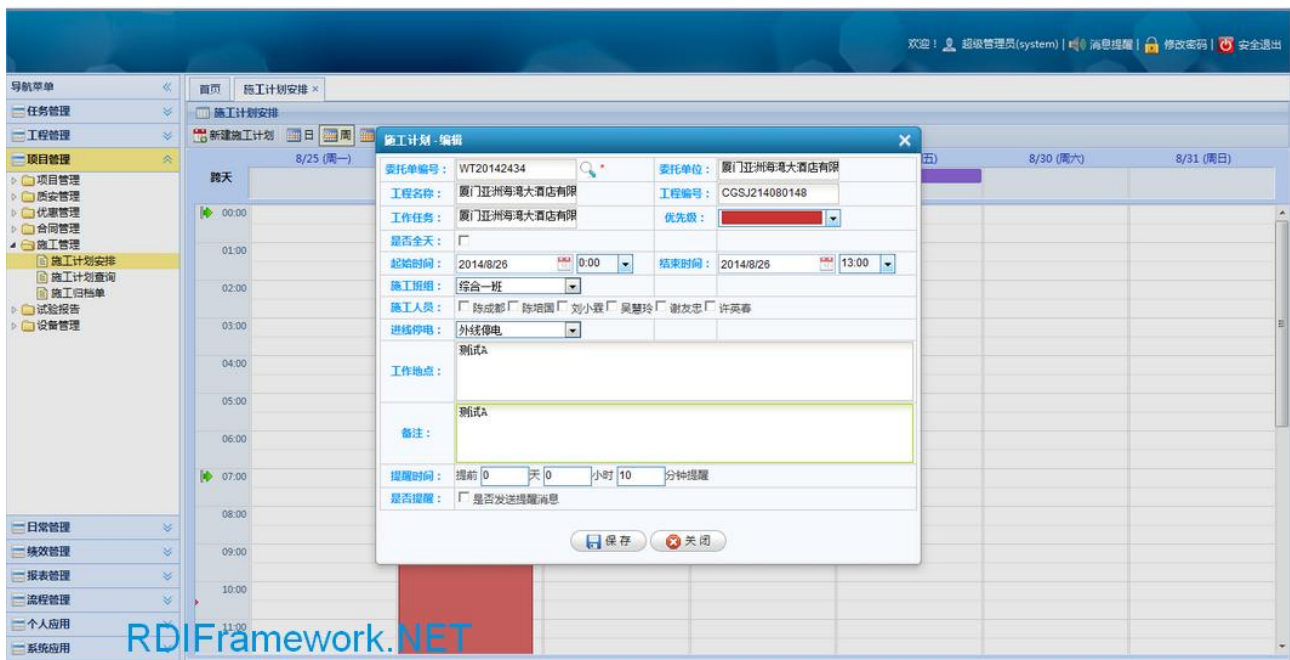

.....RDIFramework.NET，基于.NET的快速信息化系统敏捷开发整合框架，给用户和开发者最佳的.Net 框架部署方案。.....

教育后台管理系统

功能选项

用户管理

学员信息管理

添加 修改 删除 用户名: 班级: --请选择-- 查找

	用户ID	学生姓名	学生类型	用户名	密码	电话号码	性别	班级	QQ
1	544	aaa	.NET学员	1233333333	111111	1233333333	男	.NET初中级班第十一期	11111
2	487	姜国志	.NET学员	24逆光少年	111111	13800000000	女	.NET初中级班第十期	
3	486	陈致1	.NET学员	27真情	111111	13800000000	男	.NET初中级班第十期	
4	485	阳阳	.NET学员	28阳阳	111111	13800000000		.NET初中级班第十期	
5	484	李红	.NET学员	25andy	111111	13800000000		.NET初中级班第十期	
6	483	陈君健	.NET学员	23玻璃之情	111111	13800000000		.NET初中级班第十期	
7	480	肖卫	.NET学员	22小卫	111111	13800000000	男	.NET初中级班第十期	3435921
8	478	陈波	.NET学员	g24陈波	111111	13800000000		.NET高级班第一期	
9	475	孔德锐	.NET学员	17ray	111111	13800000000		.NET初中级班第十期	
10	474	谢富春	.NET学员	16冷月	111111	13800000000		.NET初中级班第十期	
11	473	简文华	.NET学员	13饭团	111111	13800000000	女	.NET初中级班第十期	
12	471	陶亮嘉	.NET学员	g15陶亮嘉1	111111	13800000000		.NET高级班第一期	
13	470	孙纤	.NET学员	12小鱼	111111	13800000000	女	.NET初中级班第十期	3598217
14	469	马阳	.NET学员	11少	111111	13800000000		.NET初中级班第十期	
15	468	冯骏	.NET学员	10骏宝	111111	13800000000		.NET初中级班第十期	

15 共22页

后台管理系统

2012年04月23日 星期一 安全退出

您好 编辑修改

课程管理

课程类别 发布课程 课程管理

课程类别: 请选择 课程名称: 搜索

ID	课程类别	课程名称	学数	排序	推荐	开/关	发布日期
1	专升本类	专升本类	2500				2012-3-26 15:11:47
2	专升本类	《金融管理》自考本科签约班	13800				2012-3-26 15:23:15
3	专升本类	《金融管理》自考本科签约班	13800				2012-3-26 15:24:19
5	专升本类	专升本类					2012-3-27 10:15:47
6	专升本类	专升本类					2012-3-27 11:05:58
7	专升本类	专升本类					2012-3-27 11:07:50
8	专升本类	专升本类					2012-3-27 11:09:07
9	专升本类	专升本类					2012-3-27 11:10:07
10	专升本类	《人力资源管理》自考专科签约班	11800				2012-3-27 11:16:31
11	专升本类	专升本类					2012-3-27 16:32:51
14	在职研究生	在职研究生					2012-3-27 16:48:14
13	专升本类	劳动与社会保障					2012-3-27 16:42:43
15	高考复习类	高考复习					2012-3-27 17:04:12
16	专升本类	专升本类					2012-3-27 17:05:46
17	专升本类	专升本类					2012-3-27 17:07:26

15 共22页

显示1到15, 共30记录

智能一卡通综合管理平台

专业、专注、专心 创造先进的应用

平台管理中心 安防管理 后勤服务管理 人力资源管理

安防管理中心

快速页 联动配置

该输入项为必填项

添加新设备服务器 删除

编辑	删除	控制名称	门名称	报警类别	报警状态	开始时间	结束时间	界面声音输出	界面声音本地文件	1号报警
		333	2	客户端界面报警	启用	00:00	00:00	输出	1	输出
		222	2	硬件输出报警	启用	01:00	03:00	输出	2	输出
		复制222	2	第三方联动报警	启用	02:00	02:00	输出	3	输出
		41111	11	硬件输出报警	启用	00:00	00:00	输出	11	输出
		211	11	第三方联动报警	启用	00:00	01:00	输出	1	输出
		全局	全局	客户端界面报警	禁用	00:00	00:00	不输出	3	不输出

10 共1页

显示1到6, 共6记录

72%

更换皮肤

欢迎使用

按全库查询

更多功能

管理列表

搜索

重新载入

删除

联系QQ:

手机号:

运营商:

归属省:

归属市:

靓号类型:

号码状态:

号码来源:

生日号码:

含四:

发布日期从

至

	手机号码	运营商	归属省	归属市	靓号类型	售价(元)	含话费(元)	最低消费	发布日期	生日号码	号码状态	号码来源	卖家名称
1	13164777111	中国联通	广东	深圳	尾数AAAABB	2200	0	0元/月	2013-05-07	无	上架	吉号吧	财富手机靓号
2	13268500000	中国联通	广东	东莞	尾数AAAAA	面议	0	0元/月	2013-05-07	无	上架	吉号吧	易通手机靓号
3	13147311111	中国联通	广东	东莞	尾数AAAAA	面议	0	0元/月	2013-05-07	十一月	上架	吉号吧	易通手机靓号
4	13232739999	中国联通	广东	湛江	尾数AAAA	面议	0	0元/月	2013-05-07	无	上架	吉号吧	易通手机靓号
5	15521529888	中国联通	广东	广州	尾数AAA	2200	0	0元/月	2013-05-07	无	上架	吉号吧	财富手机靓号
6	13247699999	中国联通	广东	广州	尾数AAAAA	面议	0	0元/月	2013-05-07	无	上架	吉号吧	易通手机靓号
7	13249900000	中国联通	广东	东莞	尾数AAAAA	面议	0	0元/月	2013-05-07	无	上架	吉号吧	易通手机靓号
8	13046889999	中国联通	广东	东莞	尾数AAAA	面议	0	0元/月	2013-05-07	无	上架	吉号吧	易通手机靓号
9	13113049999	中国联通	广东	深圳	尾数AAAA	面议	0	0元/月	2013-05-07	无	上架	吉号吧	易通手机靓号
10	13189469999	中国联通	广东	湛江	尾数AAAA	面议	0	0元/月	2013-05-07	无	上架	吉号吧	易通手机靓号
11	13128139999	中国联通	广东	东莞	尾数AAAA	面议	0	0元/月	2013-05-07	无	上架	吉号吧	易通手机靓号
12	13168899999	中国联通	广东	广州	尾数AAAAA	面议	0	0元/月	2013-05-07	无	上架	吉号吧	易通手机靓号
13	15521099999	中国联通	广东	广州	尾数AAAAA	面议	0	0元/月	2013-05-07	无	上架	吉号吧	易通手机靓号
14	13112877777	中国联通	广东	东莞	尾数AAAAA	面议	0	0元/月	2013-05-07	无	上架	吉号吧	易通手机靓号
15	13022066666	中国联通	广东	广州	尾数AAAAA	面议	0	0元/月	2013-05-07	无	上架	吉号吧	易通手机靓号

搜索

清空

15

第 1 页 共 342 页

当前显示 1 - 15 条记录 共 5121 条记录

导航菜单

- 立项管理(新)
 - 一级立项
 - 二级任务分配
 - 三级站点管理
- 项目实施
 - 项目信息查看
 - 监理档案管理
 - 监理日志
 - 日报信息填报
- 整体情况
- 项目模板管理
 - 固定属性池
 - 模板配置
- 设计单位入口
- 项目进度(设计)

数据列表

搜索 监理日志明细(日志点评) 项目问题 刷新

一级立项名称	二级项目编号	二级项目名称	站点数	日志数	点评数	详情
28	F14G2960006-02	TD-LTE基站设备专业		11	8	
29	F14G2960006-03	GSM/TD基站设备专业		12	10	
30	F14G2960006-04	无线专业(前期配套)		6	4	
31 2014年深圳南山临时项目-管线工程	F14F1950009-01	南山临时项目-管线、线路	81	5	2	
32 2014年驻地网第一批专线工程	F14G2970005-01	2014年驻地网第一批专线工程	54	3		
33 2014年东莞临时项目	F14H1500063-01	国际会展中心8号馆		3		

欢迎使用
 监理档案管理
 固定属性池

>>模板固定属性列表 **【新增属性】**

专业类型信息

首页
 上一页
 下一页
 尾页
 页次: 1/1页 共5篇 每页20篇
 第1页

ID	字段名称	字段英文名称	验证规则
4	站点状态	status	未开工,取消,暂停,在建,完工,调测,验收,移交,已完成
5	开工时间	WorkTime	
6	站点完工日期	WorkEndTime	
7	WBS号码	WBS	
8	站点地址	Location	

首页
 上一页
 下一页
 尾页
 页次: 1/1页 共5篇 每页20篇
 第1页

RDIFramework.NET

导航菜单

基础信息

消费系统

考勤系统

考勤项目

原始考勤明细

排班管理

时段管理

班次管理

周期班次管理

员工排班

申报审核

考勤任务

考勤数据

考勤统计图

手工补卡

申报管理

门禁系统

卡务中心

设备终端管理

系统管理

系统监控

首页

交易比例分析-折线图

交易比例分析-柱状图

Values

Values

交易统计分析

Highcharts.com

交易统计分析

交易统计

日期	笔数
----	----

RDIFramework.NET

康远体检中心管理系统

康远体检, 健康到永远

Admin 修改密码 安全退出

导航菜单

权限管理

系统配置

基础资料

检前准备

体检信息管理

个人登记

单位信息登记

单位分组信息

单位禁止登记

收费管理

单据管理

诊台管理

检后服务

接口管理

客户报表

中心报表

中医体检

欢迎使用

套餐维护

单个登记

个人收费

预约登记

团体登记

单据管理

医生诊台

总检医生

报告管理

数据导出

团体维护

分组维护

集中管理

康远体检中心管理系统 V5.0.0

RDIFramework.NET

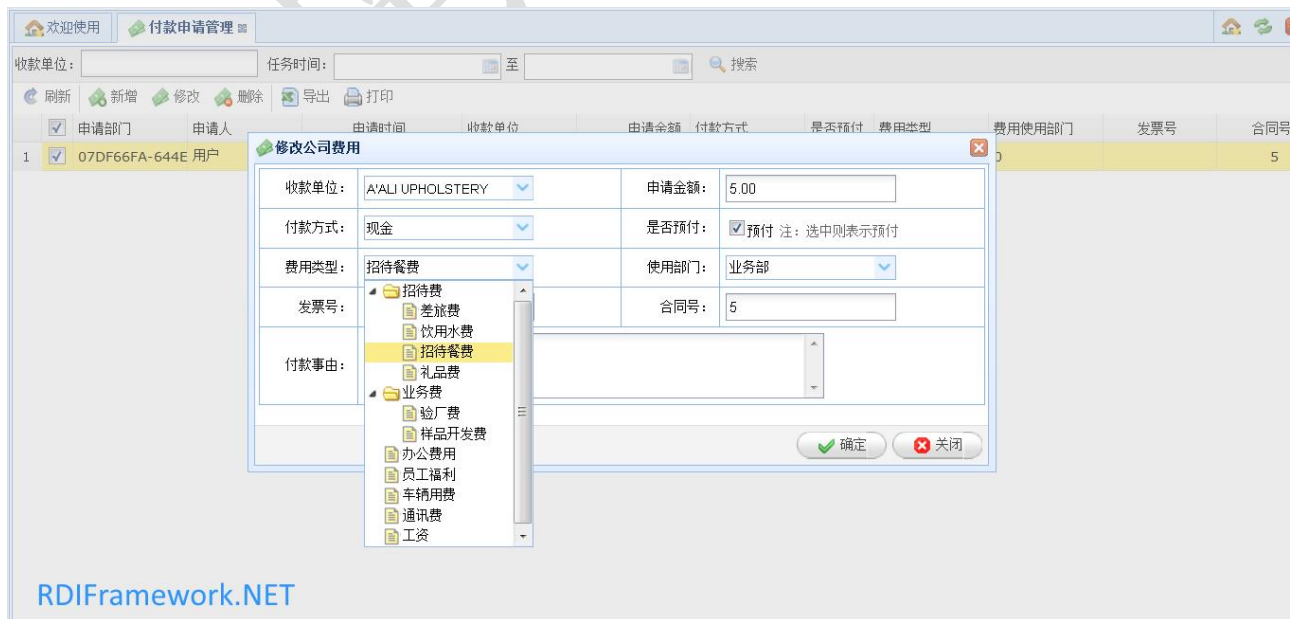
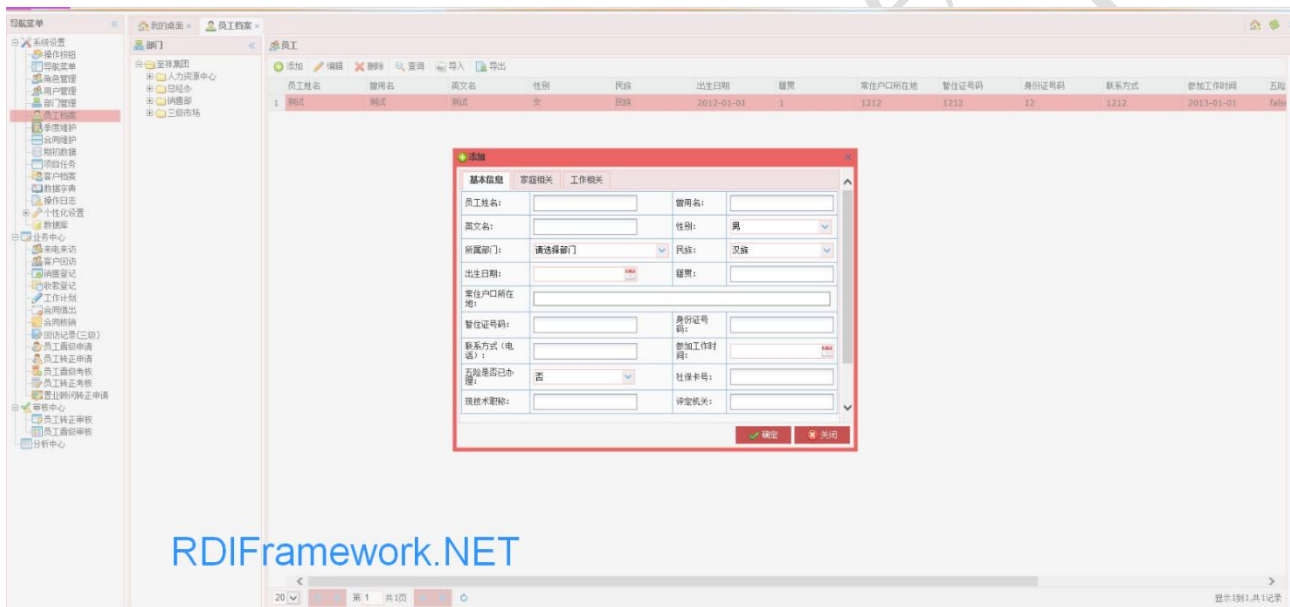

RDIFramework.NET
基于.NET的快速信息化系统开发、整合框架。
Rapid information system framework based on .NET

分享成功 创造卓越!

欢迎 Administrator 修改密码 安全退出

导航菜单

- 系统管理
- 系统配置
- 出运管理模块
 - 产品管理
 - 产品入库
 - 产品出运通知单
 - 运输公司资料
 - 储运派单
 - 运输配车
 - 储运台账
 - 进仓统计表
 - 运费管理
 - 运费统计
 - 客户资料维护
 - 产品出运通知单审批
 - 进仓单回传
 - 进仓回单审核
 - 仓库资料维护

欢迎使用 运费统计

统计分厂: 统计日期范围: 2015-04-01 至 2015-04-30 查询 体积合计: 运费合计: 进仓费合计:

EXCEL

数据列表

出运通知单编号	部门	生产工厂	客户名称	填单日期	描述	进仓单编号	款式号	箱号	体积(m³)	到达仓库	状态	物流公司	运输方式	目的地	运费	进仓费
9 CP-20154301640	狮进十一部	东方二分厂	HM	2015-04-30 00:00:00		CSHM151912	338920-5962	1	0.05	上海市浦东新区芦潮港镇同顺大道666号上海进才物流公司	配车	兴外物流	普通运输	上海		
10 CP-20154301640	狮进十一部	东方二分厂	HM	2015-04-30 00:00:00		CSHM151915	338920-5962	1	0.1	上海市浦东新区芦潮港镇同顺大道666号上海进才物流公司	配车	兴外物流	普通运输	上海		
11 CP-20154301640	狮进十一部	东方二分厂	HM	2015-04-30 00:00:00		CSHM151911	338920-5962	19	1.76	上海市浦东新区芦潮港镇同顺大道666号上海进才物流公司	配车	兴外物流	普通运输	上海		
12 CP-20154301640	狮进十一部	东方二分厂	HM	2015-04-30 00:00:00		CSHM151916	338920-5962	31	2.88	上海市浦东新区芦潮港镇同顺大道666号上海进才物流公司	配车	兴外物流	普通运输	上海		
13 CP-20154301640	狮进十一部	东方二分厂	HM	2015-04-30 00:00:00		CSHM151912	338920-5962	1	0.1	上海市浦东新区芦潮港镇同顺大道666号上海进才物流公司	配车	兴外物流	普通运输	上海		
14 CP-20154301640	狮进十一部	东方二分厂	HM	2015-04-30 00:00:00		CSHM151910	338920-5962	6	0.56	上海市浦东新区芦潮港镇同顺大道666号上海进才物流公司	配车	兴外物流	普通运输	上海		

导航菜单

- 系统管理
- 系统配置
- 出运管理模块
 - 产品管理
 - 产品入库
 - 产品出运通知单
 - 运输公司资料
 - 储运派单
 - 运输配车
 - 储运台账
 - 进仓统计表
 - 运费管理
 - 运费统计
 - 客户资料维护
 - 产品出运通知单审批
 - 进仓单回传
 - 进仓回单审核
 - 仓库资料维护

欢迎使用 储运派单

单据状态: 统计日期范围: 至 查询

数据列表

配单 取单 EXCEL 查询

填单日期	外销部门	生产工厂	客户名称	描述	进仓单编号	款式号	箱号	体积(m³)	到达仓库	预计完成时间	要求到达时间	状态	物流公司	运输方式	仓库地址	实际出发时间	驾驶员	联系电话
2015-04-30 00:00:00	狮进十一部	东方二分厂	HM		CSHM151912	783431-1647	3	0.16	上海市浦东新区芦潮港镇同顺大道666号上海进才物流公司	2015.5.4 下午五:00前		配车	兴外物流	普通运输	上海		李涛	13867809573
2015-04-30 00:00:00	狮进十一部	东方二分厂	HM		CSHM151911	783431-1647	25	2.03	上海市浦东新区芦潮港镇同顺大道666号上海进才物流公司	2015.5.4 下午五:00前		配车	兴外物流	普通运输	上海		李涛	13867809573
2015-04-30 00:00:00	狮进十一部	东方二分厂	HM		CSHM151911	338920-5962	3	0.28	上海市浦东新区芦潮港镇同顺大道666号上海进才物流公司	2015.5.4 下午五:00前		配车	兴外物流	普通运输	上海		李国新	18668309573
2015-04-30 00:00:00	狮进十一部	东方二分厂	HM		CSHM151913	171154-5962	1	0.04	上海市浦东新区芦潮港镇同顺大道666号上海进才物流公司	2015.5.4 下午五:00前		配车	兴外物流	普通运输	上海		李国新	18668309573
2015-04-30 00:00:00	狮进十一部	东方二分厂	HM		CSHM151910	783431-1647	6	0.45	上海市浦东新区芦潮港镇同顺大道666号上海进才物流公司	2015.5.4 下午五:00前		配车	兴外物流	普通运输	上海		李涛	13867809573

导航菜单

- 系统管理
- 系统配置
- 出运管理模块
 - 产品管理
 - 产品入库
 - 产品出运通知单
 - 运输公司资料
 - 储运派单
 - 运输配车
 - 储运台账
 - 进仓统计表
 - 运费管理
 - 运费统计
 - 客户资料维护
 - 产品出运通知单审批
 - 进仓单回传
 - 进仓回单审核
 - 仓库资料维护

欢迎使用 运费统计 储运派单 产品出运通知单 进仓单回传

数据列表

回单上传 EXCEL 查询

出运通知单编号	部门	生产工厂	客户名称
1 CP-20154301640	狮进十一部	东方二分厂	HM
2 CP-20154301640	狮进十一部	东方二分厂	HM
3 CP-20154301640	狮进十一部	东方二分厂	HM
4 CP-20154301640	狮进十一部	东方二分厂	HM
5 CP-20154301640	狮进十一部	东方二分厂	HM

回单

出运通知单编号: CP-2015430164041 部门: 狮进十一部

生产工厂: 东方二分厂 客户名称:

进仓单编号: CSHM15191201 款式号: 783431-1647

箱数: 3 体积: 0.16

到达仓库: KH-201541103432 完成时间: 2015.5.4下午五:00前

到达时间: 出运时间:

运输公司: 兴外物流 运输方式: 普通运输

目的地: 上海

驾驶员: 李涛 联系电话: 13867809573

附件上传: 选择文件 上传 取消

确定 关闭

RDIFramework.NET

系统管理
系统配置
出运管理模块
产品管理
产品入库
产品出运通知单
运输公司资料
储运派单
运输配车
储运台账
进仓统计表
运费管理
运费统计
客户资料维护
产品出运通知单审批
进仓单回传
进仓回单审核
仓库资料维护

欢迎使用 | 运费统计 | 储运派单 | 产品出运通知单

数据列表

新增 | 修改 | 删除 | 报批 | 查询 | 打印

出运通知单编码 | 部门

1 CP-2015430164041 狮进十一部

2 CP-2015430161952 狮进十六部

3 CP-201543017632 狮进八部

4 CP-2015417163243 狮进十八部

5 CP-201541716251 狮进十八部

6 CP-2015417185232 狮进十部

7 CP-2015417172431 狮进八、十六

8 CP-201541192344 狮进八

9 CP-201541182415 狮进九

10 CP-2015410141948 狮进十

11 CP-20154383552 狮进九

12 CP-201543132757 狮进八

13 CP-20154217328 狮进八

编辑

出运通知单编码: CP-2015430161952 部门: 狮进十六部

生产工厂: 东方二分厂 客户名称: HM

填单日期: 2015-04-30 00:00:00 制单员: 东二

描述:

入库明细

添加 删除

进仓单编号	款式号	箱数	件数	体积(m³)	到达仓库	预计完成时间
CSHM15191602	922410-5841	8	250	0.742	上海市浦东新区芦潮	2015.5.3下
CSHM15191316	206800-3709	4	206	0.325	上海市浦东新区芦潮	2015.5.3下
CSHM15191148	922410-5841	4	120	0.371	上海市浦东新区芦潮	2015.5.3下
CSHM15191395	166342-5841	1	10	0.035	上海市浦东新区芦潮	2015.5.3下
CSHM15191180	313040-5848	11	473	1.021	上海市浦东新区芦潮	2015.5.3下

确定 关闭

activate task - Internet Explorer

Flow information

Process template	FAI application form	Task template	Purchase application
------------------	----------------------	---------------	----------------------

Business information

Process business name	FAI申请表WF-20161702111700	Process number	WF-20161702111700
Process description		Emergency degree	普通

Business form

FAI application form

Request No.	RMF20160802002	Reason(*)	New新材料
Part No (*)	29-0400-057 01	Item Status	P
Description	OBS... INSULATOR DUAL THERMAL	Category	NEW
Request Date	2016/08/02	Send Date(*)	2016/08/02
Supplier Code(*)	ACS01H ACS INTERNATIONAL	Quality(*)	2356
Sender	KS0277 张琴	Status	Planing(计划)
Remark	测试		

Start attachment

Attached information

C:\Users\szph\Desktop\捕获.PNG 浏览 确认上传

文件名	操作
DCC.sql	删除
RDIFramework.NET 工作流数据库设计说明书 (SQL Server) V2.9.pdf	删除
捕获.PNG	删除

Flow operation

submit cancel

骨科供应链渠道工具管理系统

欢迎 Administrator

修改密码退出系统

导航菜单

系统管理

总库业务

平台业务

分库业务

基础档案

查询统计

成器工具分布表

查询报表

软件工具分布表

库存台账

现存量报表

经销商零包分布表

我的桌面

成器工具分布表

数据列表

刷新

导出数据

查询

KIT编号	KIT名称	总部				西区								A I 布
		H00M												
1	AHI-1/2	双高垫片	0	0	0	0	0	0	0	0	0	0	0	
2	AHI-2/2	双高垫片	0	0	0	0	0	0	0	0	0	0	0	
3	AMI-1/2	普通垫片	9	0	0	0	0	0	0	0	0	0	0	
4	AMI-2/2	普通垫片	9	0	0	0	0	0	0	0	0	0	0	
5	ANEC-1/2	ADAPTIVE CS工具	6	0	0	0	0	0	0	0	0	0	0	
6	ANEC-2/2	ADAPTIVE CS工具	6	0	0	0	0	0	0	0	0	0	0	
7	ANEP-1/2	ADAPTIVE PS工具	1	0	0	0	0	0	0	0	0	0	0	
8	ANEP-2/2	ADAPTIVE PS工具	1	0	0	0	0	0	0	0	0	0	0	
9	AS	亚洲键	4	0	0	0	0	0	0	0	0	0	0	
10	AUK-1/6	通用工具	9	0	0	0	0	0	0	0	0	0	0	
11	AUK-2/6	通用工具	0	0	0	0	0	0	0	0	0	0	0	
12	AUK-3/6	通用工具	9	0	0	0	0	0	0	0	0	0	0	
13	AUK-4/6	通用工具	9	0	0	0	0	0	0	0	0	0	0	
14	AUK-5/6	通用工具	0	0	0	0	0	0	0	0	0	0	0	
15	AUK-6/6	通用工具	0	0	0	0	0	0	0	0	0	0	0	
16	BPGFL	GLFL次钻头工具	11	0	3	0	0	0	0	0	0	0	0	
17	BPSLR	SLR半髓试模	9	0	0	0	0	0	0	0	0	0	0	
18	DBPSLR	SLR半髓试模	0	0	0	0	0	0	0	0	0	0	0	

100 ▼

第 1 页 共 1 页

显示 1 到 78 / 共 78 记录

[修改密码](#) | [退出系统](#)

骨科供应链渠道工具管理系统

欢迎 Administrator

导航菜单

- 系统管理
- 用户管理
- 角色管理
- 组织机构管理
- 岗位管理
- 模块管理
- 操作权限管理
- 用户权限管理
- 角色权限管理

我的桌面
待办任务

数据列表

刷新
查看
标记已解决
查询

代办事项名称	待办事项状态	代办事项提交人	提交时间	提交的部门	代办单编号	审核人	审核时间
借用归还——未归还	未处理	MPOO2	2017-01-18 13:48:07	上一步	GH-201701001		
发货回收——未回收	未处理	MK01	2017-02-23 08:49:02	上一步	FH-201702116		
发货回收——未回收	未处理	MK01	2017-02-24 09:10:24	上一步	FH-201702118		
发货回收——未回收	未处理	MK01	2017-02-24 09:11:52	上一步	FH-201702119		
发货回收——未回收	未处理	MK01	2017-02-24 09:33:19	上一步	FH-201702120		
发货回收——未回收	未处理	MK01	2017-02-24 18:08:11	上一步	FH-201702124		
发货回收——未回收	未处理	MK01	2017-02-24 18:04:17	上一步	FH-201702125		
发货回收——未回收	未处理	MK01	2017-02-24 18:19:30	上一步	FH-201702126		
发货回收——未回收	未处理	JK01	2017-02-07 13:44:57	上一步	FH-201702010		
发货回收——未回收	未处理	JK01	2017-01-24 12:31:45	最后一步	FH-201701084		
发货回收——未回收	未处理	JK01	2017-02-21 14:15:29	最后一步	FH-201702103		
发货回收——未回收	未处理	JK01	2017-02-18 13:30:27	最后一步	FH-201702088		
发货回收——未回收	未处理	JK01	2017-02-18 13:37:46	最后一步	FH-201702091		
发货回收——未回收	未处理	JK01	2017-02-18 13:46:17	最后一步	FH-201702092		
发货回收——未回收	未处理	JK01	2017-02-14 21:15:44	最后一步	FH-201702066		
发货回收——未回收	未处理	JK01	2017-02-14 22:16:17	最后一步	FH-201702068		
发货回收——未回收	未处理	JK01	2017-02-14 22:18:11	最后一步	FH-201702069		
发货回收——未回收	未处理	KDL01	2017-02-22 09:50:03	无清缴、拆	FH-201702106		
发货回收——未回收	未处理	KDL01	2017-02-22 09:56:47	无清缴、拆	FH-201702107		

总务业务
 平台业务
 分库业务
 基础档案
 查询统计

20 | H < 第 1 / 共 4 页 >

显示 1 到 20 / 共 79 记录

物料供应链渠道工具管理系统

欢迎 Administrator

修改密码退出系统

导航菜单

系统管理

总库业务

平台业务

分库业务

基础档案

查询统计

工具分布表 ×

经销商套包分布表 ×

现存量报表 ×

库存台账 ×

调拨申请 ×

借用出库 ×

采购入库 ×

调拨入库 ×

入单举打印报工TO-201703007 ×

库存盘点单 ×

套包维护 ×

刷新

维护套包

新增套包

查询

数据列表

状态	KIDNo	KILLot	标准包描述
1 缺件	AHI-1/2	AHI-1/2-1505-011	双塞垫片
2 缺件	AHI-1/2	AHI-1/2-1505-014	双塞垫片
3 缺件	AHI-1/2	AHI-1/2-1505-015	双塞垫片
4 缺件	AHI-1/2	AHI-1/2-1505-017	双塞垫片
5 缺件	AHI-1/2	AHI-1/2-1505-018	双塞垫片
6	AHI-1/2	AHI-1/2-1505-010	双塞垫片
7 缺件	AHI-1/2	AHI-1/2-1505-012	双塞垫片
8 缺件	AHI-1/2	AHI-1/2-1505-013	双塞垫片
9	AHI-1/2	AHI-1/2-1505-019	双塞垫片
10 缺件	AHI-1/2	AHI-1/2-1505-016	双塞垫片
11	AHI-1/2	AHI-1/2-1505-020	双塞垫片
12 缺件	AHI-2/2	AHI-2/2-1505-012	双塞垫片
13	AHI-2/2	AHI-2/2-1505-020	双塞垫片
14 缺件	AHI-2/2	AHI-2/2-1505-013	双塞垫片
15	AHI-2/2	AHI-2/2-1505-010	双塞垫片
16 缺件	AHI-2/2	AHI-2/2-1505-015	双塞垫片
17 缺件	AHI-2/2	AHI-2/2-1505-017	双塞垫片
18 缺件	AHI-2/2	AHI-2/2-1505-018	双塞垫片
19	AHI-2/2	AHI-2/2-1505-019	双塞垫片

100第1共8页

显示1到100,共750记录

骨科供应链渠道工具管理系统

欢迎 Administrator

导航菜单

- 系统管理
- 总库业务
- 调拨管理
- 借用管理
- 采购管理
- 库存管理
- 套包维护
- 期初管理
- 平台业务
- 分库业务
- 基础档案
- 查询统计

工具分布表

数据列表

套包维护

KitNo: AHI-1/2 KitLot: AHI-1/2-1505-011 标准包描述: 双高垫片 状态: 缺件

套包维护 差异信息

物料编码	物料名称	物料描述	标准数量	实际数量	差异数量
1 KIDT110L	ADVANCE双高试垫 1# 左 10mm	ADVANCE双高试垫 1# 左 10mm	1	1	0
2 KIDT112L	ADVANCE双高试垫 1# 左 12mm	ADVANCE双高试垫 1# 左 12mm	1	1	0
3 KIDT114L	ADVANCE双高试垫 1# 左 17mm	ADVANCE双高试垫 1# 左 17mm	1	1	0
4 KIDT117L	ADVANCE双高试垫 1# 左 17mm	ADVANCE双高试垫 1# 左 17mm	1	1	0
5 KIDT210L	ADVANCE双高试垫 2# 左 10mm	ADVANCE双高试垫 2# 左 10mm	1	1	0
6 KIDT212L	ADVANCE双高试垫 2# 左 12mm	ADVANCE双高试垫 2# 左 12mm	1	1	0
7 KIDT214L	ADVANCE双高试垫 2# 左 14mm	ADVANCE双高试垫 2# 左 14mm	1	1	0
8 KIDT217L	ADVANCE双高试垫 2# 左 17mm	ADVANCE双高试垫 2# 左 17mm	1	1	0
9 KIDT310L	ADVANCE双高试垫 3# 左 10mm	ADVANCE双高试垫 3# 左 10mm	1	1	0

显示1到20,共20记录

确定 关闭

100 1 共8页

显示1到100,共750记录

骨科供应链渠道工具管理系统

欢迎 Administrator

导航菜单

- 系统管理
- 总库业务
- 调拨管理
- 借用管理
- 采购管理
- 库存管理
- 套包维护
- 期初管理
- 平台业务
- 分库业务
- 基础档案
- 查询统计

工具分布表

数据列表

套包维护

KitNo: AHI-1/2 KitLot: AHI-1/2-1505-011 标准包描述: 双高垫片 状态: 缺件

套包维护 差异信息

添加 移除

物料编码	物料批次	实际数量	物料名称
1 KIDT110L	906957	1	ADVANCE双高试垫 1# 左 10mm
2 KIDT112L	932407	1	ADVANCE双高试垫 1# 左 12mm
3 KIDT114L	900769	1	ADVANCE双高试垫 1# 左 17mm
4 KIDT117L	921201	1	ADVANCE双高试垫 1# 左 17mm
5 KIDT210L	905524	1	ADVANCE双高试垫 2# 左 10mm
6 KIDT212L	303619	1	ADVANCE双高试垫 2# 左 12mm
7 KIDT214L	905526	1	ADVANCE双高试垫 2# 左 14mm
8 KIDT217L	909503	1	ADVANCE双高试垫 2# 左 17mm
9 KIDT310L	1297520	1	ADVANCE双高试垫 3# 左 10mm
10 KIDT312L	1297791	1	ADVANCE双高试垫 3# 左 12mm
11 KIDT314L	884186	1	ADVANCE双高试垫 3# 左 14mm
12 KIDT317L	851819	1	ADVANCE双高试垫 3# 左 17mm
13 KIDT410L	921209	1	ADVANCE双高试垫 4# 左 10mm

显示1到16,共16记录

确定 关闭

100 1 共8页

显示1到100,共750记录

骨科供应链渠道工具管理系统

欢迎 Administrator

导航菜单

- 系统管理
- 总库业务
- 调拨管理
- 借用管理
- 采购管理
- 库存管理
- 套包维护
- 期初管理
- 平台业务
- 分库业务
- 基础档案
- 查询统计

布表 数据列表 零件工具分布表 经销商套包分布表 库存量报表 库存台账 调拨申请 借用出库 采购入库 调入入库 入库单打印预览 TO-201703007

工具发货寄存清单

文件编号: TB-MPOS/AS7.5.5-01-06

NO: 文件编号

版本: B 页码

申请单编号: NO: 2017-03-009

运输方式: 自提

运单号: 201703009

发货方: 上海微创骨科医疗技术有限公司

公司名称: 上海微创骨科医疗技术有限公司

公司地址: 上海市浦东新区金桥路1000号

联系电话: 021-58585858

收货方: 上海微创骨科医疗技术有限公司

公司名称: 上海微创骨科医疗技术有限公司

公司地址: 上海市浦东新区金桥路1000号

联系人: 王经理

联系电话: 13800000000

申请日期: 2017/3/3 10:06:00

审核日期: 2017/3/3 10:18:00

工具套包信息

序号	成套编号	成套批号	产品编号	产品名称	产品批号	数量	单位
1			124777	持骨器螺钉	16243078	1	
2			18066020	36mm 股骨试模柄	26968	1	
3			18066021	36mm 股骨试模柄	146242	1	
小计						3	PCS

仓库骨科发货人: 超超管理

复核人: 超超管理

快速接收人: 超超管理

工具接收人: 超超管理

日期: 2017/3/3 10:18:00

日期: 2017/3/3 10:18:00

日期: 2017/3/3 10:18:00

日期: 2017/3/3 10:18:00

骨科供应链渠道工具管理系统																																																																																																																																																																																																											
欢迎 Administrator																																																																																																																																																																																																											
修改密码 退出系统																																																																																																																																																																																																											
我的桌面 调拨申请																																																																																																																																																																																																											
数据列表																																																																																																																																																																																																											
刷新 新增 提交申请 修改 删除 导出数据 单据打印 查询																																																																																																																																																																																																											
<table><thead><tr><th>单据号</th><th>单据日期</th><th>单据备注</th><th>单据状态</th><th>调入仓库</th><th>申请公司</th><th>申请类型</th><th>工具类型</th><th>电话</th><th>经办人</th><th>申请日期</th><th>运</th></tr></thead><tbody><tr><td>1</td><td>SQ-201703017</td><td>2017-03-03 00:00:00</td><td>已审核</td><td>无</td><td>天</td><td>新业务推广</td><td>工具备件</td><td>53014291-108</td><td>汪</td><td>2017-03-03 15:51:00</td><td>E</td></tr><tr><td>2</td><td>SQ-201703015</td><td>2017-03-03 00:00:00</td><td>已审核</td><td>景</td><td>上</td><td>新业务推广</td><td>工具备件</td><td>53014291-108</td><td>汪</td><td>2017-03-03 13:49:00</td><td>E</td></tr><tr><td>3</td><td>SQ-201703014</td><td>2017-03-03 00:00:00</td><td>已审核</td><td>上</td><td>上</td><td>新业务推广</td><td>工具备件</td><td>53014291-108</td><td>汪</td><td>2017-03-03 12:05:00</td><td>E</td></tr><tr><td>4</td><td>SQ-201703013</td><td>2017-03-03 00:00:00</td><td>已审核</td><td>上</td><td>上</td><td>新业务推广</td><td>工具备件</td><td>53014291-108</td><td>汪</td><td>2017-03-03 11:55:00</td><td>E</td></tr><tr><td>5</td><td>SQ-201703012</td><td>2017-03-03 00:00:00</td><td>已审核</td><td>上</td><td>上</td><td>新业务推广</td><td>工具备件</td><td>53014291-108</td><td>汪</td><td>2017-03-03 11:51:00</td><td>E</td></tr><tr><td>6</td><td>SQ-201703011</td><td>2017-03-03 00:00:00</td><td>已审核</td><td>迈</td><td>上</td><td>新业务推广</td><td>工具备件</td><td>53014291-108</td><td>汪</td><td>2017-03-03 11:07:00</td><td>E</td></tr><tr><td>7</td><td>SQ-201703010</td><td>2017-03-03 00:00:00</td><td>已审核</td><td>M</td><td>上</td><td>新业务推广</td><td>工具备件</td><td>11</td><td></td><td>2017-03-03 10:31:00</td><td>E</td></tr><tr><td>8</td><td>SQ-201703009</td><td>2017-03-03 00:00:00</td><td>已审核</td><td>迈</td><td>上</td><td>新业务推广</td><td>工具备件</td><td>53014291-108</td><td>汪</td><td>2017-03-03 10:24:00</td><td>E</td></tr><tr><td>9</td><td>SQ-201703008</td><td>2017-03-03 00:00:00</td><td>已审核</td><td>迈</td><td>上</td><td>新业务推广</td><td>工具备件</td><td>53014291-108</td><td>汪</td><td>2017-03-03 10:00:00</td><td>E</td></tr><tr><td>10</td><td>SQ-201703007</td><td>2017-03-01 00:00:00</td><td>发货关闭</td><td>国</td><td>国</td><td>新业务推广</td><td>工具备件</td><td>13436894920</td><td>范 旗</td><td>2017-03-01 16:04:00</td><td>E</td></tr><tr><td>11</td><td>SQ-201703006</td><td>2017-03-01 00:00:00</td><td>已审核</td><td>国</td><td>国</td><td>新业务推广</td><td>工具备件</td><td>13436894920</td><td>范 旗</td><td>2017-03-01 15:48:00</td><td>E</td></tr><tr><td>12</td><td>SQ-201703005</td><td>2017-03-01 00:00:00</td><td>已审核</td><td>国</td><td>国</td><td>新业务推广</td><td>工具备件</td><td>13436894920</td><td>范 旗</td><td>2017-03-01 15:46:00</td><td>E</td></tr><tr><td>13</td><td>SQ-201703004</td><td>2017-03-01 00:00:00</td><td>已审核</td><td>国</td><td>国</td><td>新业务推广</td><td>工具备件</td><td>13436894920</td><td>范 旗</td><td>2017-03-01 15:44:00</td><td>E</td></tr><tr><td>14</td><td>SQ-201703003</td><td>2017-03-01 00:00:00</td><td>已审核</td><td>国</td><td>国</td><td>工具损坏/遗失补充</td><td>工具备件</td><td>13436894920</td><td>范 旗</td><td>2017-03-01 13:31:00</td><td>E</td></tr><tr><td>15</td><td>SQ-201703002</td><td>2017-03-01 00:00:00</td><td>成</td><td>成</td><td>成</td><td>工具损坏/遗失补充</td><td>工具备件</td><td>13436894920</td><td>范 旗</td><td>2017-03-01 13:00:00</td><td>E</td></tr></tbody></table>												单据号	单据日期	单据备注	单据状态	调入仓库	申请公司	申请类型	工具类型	电话	经办人	申请日期	运	1	SQ-201703017	2017-03-03 00:00:00	已审核	无	天	新业务推广	工具备件	53014291-108	汪	2017-03-03 15:51:00	E	2	SQ-201703015	2017-03-03 00:00:00	已审核	景	上	新业务推广	工具备件	53014291-108	汪	2017-03-03 13:49:00	E	3	SQ-201703014	2017-03-03 00:00:00	已审核	上	上	新业务推广	工具备件	53014291-108	汪	2017-03-03 12:05:00	E	4	SQ-201703013	2017-03-03 00:00:00	已审核	上	上	新业务推广	工具备件	53014291-108	汪	2017-03-03 11:55:00	E	5	SQ-201703012	2017-03-03 00:00:00	已审核	上	上	新业务推广	工具备件	53014291-108	汪	2017-03-03 11:51:00	E	6	SQ-201703011	2017-03-03 00:00:00	已审核	迈	上	新业务推广	工具备件	53014291-108	汪	2017-03-03 11:07:00	E	7	SQ-201703010	2017-03-03 00:00:00	已审核	M	上	新业务推广	工具备件	11		2017-03-03 10:31:00	E	8	SQ-201703009	2017-03-03 00:00:00	已审核	迈	上	新业务推广	工具备件	53014291-108	汪	2017-03-03 10:24:00	E	9	SQ-201703008	2017-03-03 00:00:00	已审核	迈	上	新业务推广	工具备件	53014291-108	汪	2017-03-03 10:00:00	E	10	SQ-201703007	2017-03-01 00:00:00	发货关闭	国	国	新业务推广	工具备件	13436894920	范 旗	2017-03-01 16:04:00	E	11	SQ-201703006	2017-03-01 00:00:00	已审核	国	国	新业务推广	工具备件	13436894920	范 旗	2017-03-01 15:48:00	E	12	SQ-201703005	2017-03-01 00:00:00	已审核	国	国	新业务推广	工具备件	13436894920	范 旗	2017-03-01 15:46:00	E	13	SQ-201703004	2017-03-01 00:00:00	已审核	国	国	新业务推广	工具备件	13436894920	范 旗	2017-03-01 15:44:00	E	14	SQ-201703003	2017-03-01 00:00:00	已审核	国	国	工具损坏/遗失补充	工具备件	13436894920	范 旗	2017-03-01 13:31:00	E	15	SQ-201703002	2017-03-01 00:00:00	成	成	成	工具损坏/遗失补充	工具备件	13436894920	范 旗	2017-03-01 13:00:00	E
单据号	单据日期	单据备注	单据状态	调入仓库	申请公司	申请类型	工具类型	电话	经办人	申请日期	运																																																																																																																																																																																																
1	SQ-201703017	2017-03-03 00:00:00	已审核	无	天	新业务推广	工具备件	53014291-108	汪	2017-03-03 15:51:00	E																																																																																																																																																																																																
2	SQ-201703015	2017-03-03 00:00:00	已审核	景	上	新业务推广	工具备件	53014291-108	汪	2017-03-03 13:49:00	E																																																																																																																																																																																																
3	SQ-201703014	2017-03-03 00:00:00	已审核	上	上	新业务推广	工具备件	53014291-108	汪	2017-03-03 12:05:00	E																																																																																																																																																																																																
4	SQ-201703013	2017-03-03 00:00:00	已审核	上	上	新业务推广	工具备件	53014291-108	汪	2017-03-03 11:55:00	E																																																																																																																																																																																																
5	SQ-201703012	2017-03-03 00:00:00	已审核	上	上	新业务推广	工具备件	53014291-108	汪	2017-03-03 11:51:00	E																																																																																																																																																																																																
6	SQ-201703011	2017-03-03 00:00:00	已审核	迈	上	新业务推广	工具备件	53014291-108	汪	2017-03-03 11:07:00	E																																																																																																																																																																																																
7	SQ-201703010	2017-03-03 00:00:00	已审核	M	上	新业务推广	工具备件	11		2017-03-03 10:31:00	E																																																																																																																																																																																																
8	SQ-201703009	2017-03-03 00:00:00	已审核	迈	上	新业务推广	工具备件	53014291-108	汪	2017-03-03 10:24:00	E																																																																																																																																																																																																
9	SQ-201703008	2017-03-03 00:00:00	已审核	迈	上	新业务推广	工具备件	53014291-108	汪	2017-03-03 10:00:00	E																																																																																																																																																																																																
10	SQ-201703007	2017-03-01 00:00:00	发货关闭	国	国	新业务推广	工具备件	13436894920	范 旗	2017-03-01 16:04:00	E																																																																																																																																																																																																
11	SQ-201703006	2017-03-01 00:00:00	已审核	国	国	新业务推广	工具备件	13436894920	范 旗	2017-03-01 15:48:00	E																																																																																																																																																																																																
12	SQ-201703005	2017-03-01 00:00:00	已审核	国	国	新业务推广	工具备件	13436894920	范 旗	2017-03-01 15:46:00	E																																																																																																																																																																																																
13	SQ-201703004	2017-03-01 00:00:00	已审核	国	国	新业务推广	工具备件	13436894920	范 旗	2017-03-01 15:44:00	E																																																																																																																																																																																																
14	SQ-201703003	2017-03-01 00:00:00	已审核	国	国	工具损坏/遗失补充	工具备件	13436894920	范 旗	2017-03-01 13:31:00	E																																																																																																																																																																																																
15	SQ-201703002	2017-03-01 00:00:00	成	成	成	工具损坏/遗失补充	工具备件	13436894920	范 旗	2017-03-01 13:00:00	E																																																																																																																																																																																																
显示 1 到 20, 共 167 记录																																																																																																																																																																																																											

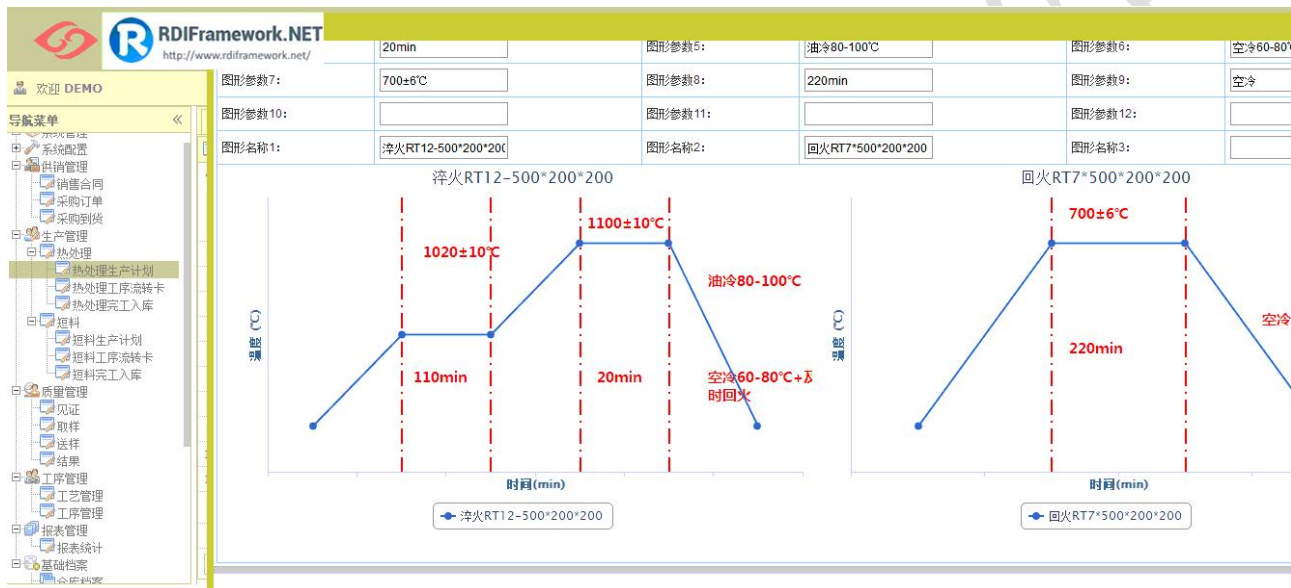

热处理生产计划							
数据列表							
刷新 新增 修改 删除 导出数据 查询 打印							
	阶段	来料类型	计划类型	销售合同号	定作方名称	台份号	
1	热处理流转	正常到货	热处理计划	DLX/Z-RJ-2018-072	南京赛达机械制造有限公司有限...	17-8504-1岱海#1	X19
2	热处理流转	正常到货	热处理计划	DLX/Z-RJ-2018-072	南京赛达机械制造有限公司有限...	17-8504-1岱海#1	X19
3	热处理流转	正常到货	热处理计划	DLX/Z-RJ-2018-072	南京赛达机械制造有限公司有限...	17-8504-1岱海#1	X19
4	热处理流转	正常到货	热处理计划	DLX/Z-RJ-2018-076	南京赛达机械制造有限公司有限...	17-8504-2岱海#2	X19
5	热处理流转	正常到货	热处理计划	DLX/Z-RJ-2018-072	南京赛达机械制造有限公司有限...	17-8504-1岱海#1	X19
6	热处理流转	正常到货	热处理计划	DLX/Z-RJ-2018-076	南京赛达机械制造有限公司有限...	17-8504-2岱海#2	X19
7	热处理流转	正常到货	热处理计划	DLX/Z-RJ-2018-072	南京赛达机械制造有限公司有限...	17-8504-1岱海#1	X19
8	热处理流转	正常到货	热处理计划	ST-20180522	四川六合锻造股份有限...	外委上汽核电	X2
9	热处理流转	正常到货	热处理计划	CFKN-20180522	成都成发科能动力工程...	成发科能	
10	热处理流转	正常到货	热处理计划	ST-20180522	四川六合锻造股份有限...	外委上汽核电	X2
11	热处理流转	正常到货	热处理计划	DLX/Z-RJ-2018-104	四川六合锻造股份有限...	Q4126C/1	
合计:							
总计:							
20 第 1 共 32 页							

RDIFramework.NET
<http://www.rdiframework.net/>

生产管理平台

欢迎 DEMO

系统管理

系统配置

供销管理

生产管理

热处理

热处理生产计划

热处理工序流转卡

热处理完工入库

短料

质量管理

工序管理

报表管理

基础档案

编辑

生产计划号: SU-2018523163316

参照

移除

热处理物料信息

来料类型	销售合同号
1 正常到货	DLX/Z-RJ-2018-076
2 正常到货	DLX/Z-RJ-2018-072
3 正常到货	DLX/Z-RJ-2018-072
4 正常到货	DLX/Z-RJ-2018-072
合计:	

技术要求:

淬火入炉温度 $\leq 600^{\circ}\text{C}$
 用4#炉回火

备注:

1、保证工件之间的间隙大于工件的厚度。
 2、使用较大的垫铁且垫铁大小一致。
 3、记录工件书号并绘制布料图。

来料类型: 正常到货

签约日期:

材质名称:

母炉号:

物资参照明细

查询

来料类型

销售合同号

定作方名称

结果 ×

操作权限管理 ×

角色授权管理 ×

打印 ×

100%

1/1

系统管理

员工管理

用户管理

角色管理

组织机构管理

岗位管理

操作权限管理

用户授权管理

角色授权管理

系统配置

供销管理

生产管理

热处理

短料

质量管理

见证

取样

送样

结果

工序管理

报表管理

报表统计

基础档案

东汽采购 (外扩) 产品质量检验通

采购: 11

RDIFramework.NET
<http://www.rdiframework.net/>

 核电发文通道号:

承制单位:	Manufacturer	检验地点/时间期限:	Location/Time
采购订单号: <td>PurchaseOrder</td> <td>合同号: <td>Contact</td> </td>	PurchaseOrder	合同号: <td>Contact</td>	Contact
项目/台份: <td>Project</td> <td>产品名称: <td>Name of Product</td> </td>	Project	产品名称: <td>Name of Product</td>	Name of Product
物料号: <td>Material No.</td> <td>图号: <td>Drawing No.</td> </td>	Material No.	图号: <td>Drawing No.</td>	Drawing No.



二、WinForm 部分

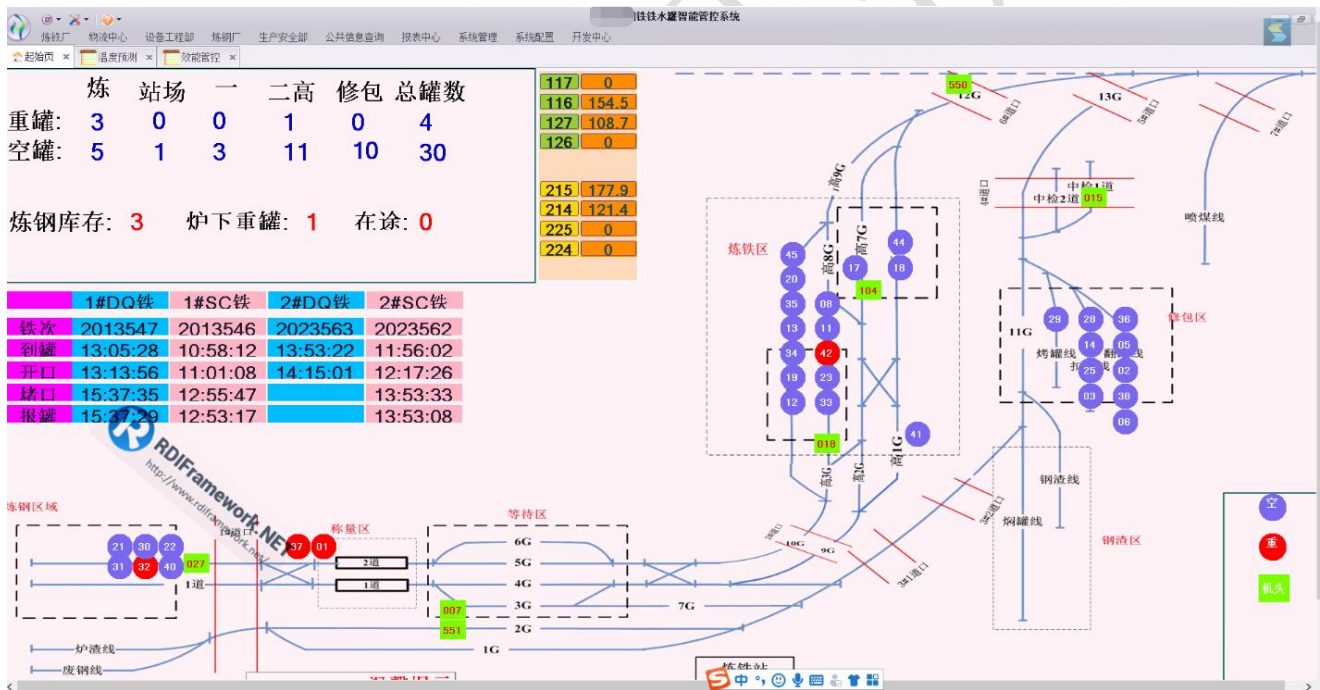
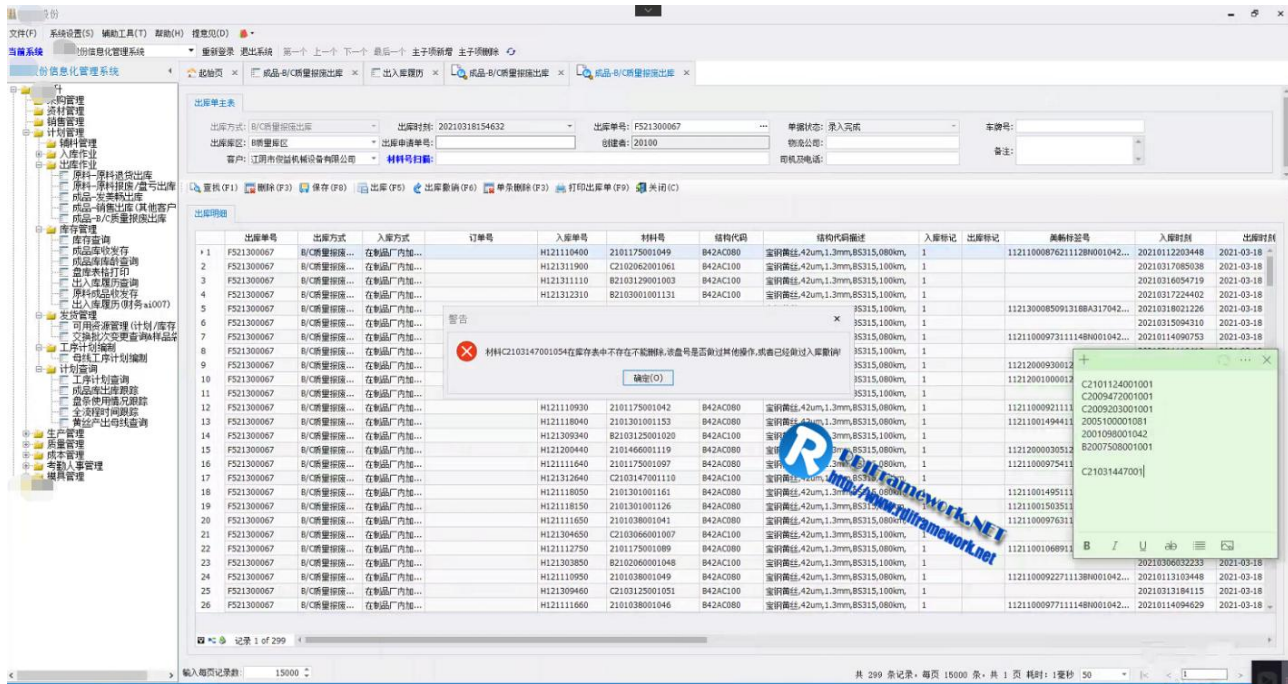

系统管理

系统配置

基础信息

生产模块

采购管理

委外加工管理

包装管理

日常业务

包装计划单

包装流程卡发放

包装回收数量修改

统计报表

包装计划单统计报表

包装工序查询

包装已刷卡查询

包装未刷卡查询

包装刷卡删除日志

销售管理

超胎页

包装流程卡列表

生产流程卡列表

添加(A)

修改(E)

审核

作废

删除(D)

筛选(F)

刷新(R)

关闭(C)

单据状态

制卡日期: 2015年07月01日

2015年07月31日

货号: "请输入货号再按"

编号:

查询(S)

选择	状态	单号	制单日期	货号	花型	计划单号	加工工	跟单员	瓶号	班次	制单人	备注
1	已审核	20150731-0001	2015-07-31	8027		HS201507-010	郑武刚				张义	
2	已审核	20150730-0001	2015-07-30	8027		HS201507-010	郑武刚				张义	
3	已审核	20150726-0008	2015-07-26	1188		HS201507-003	郑武刚				王佳俊	小郑
4	已审核	20150726-0002	2015-07-26	7005		HS201507-003	吴欣				张义	
5	已审核	20150725-0012	2015-07-25	1052		HS201507-018	吴欣				王佳俊	地梯梯
6	已审核	20150725-0011	2015-07-25	1135		HS201507-018	吴欣				王佳俊	
7	已审核	20150725-0001	2015-07-25	7005		HS201507-017	吴欣				张义	
8	已审核	20150719-0001	2015-07-19	1001		HS201507-005	吴欣				王佳俊	
9	已审核	20150718-0004	2015-07-18	7060		HS201507-020	蒋露莹				王佳俊	
10	已审核	20150718-0003	2015-07-18	6801		HS201507-001		475			汪林泉	浅口 2.5#头
11	已审核	20150718-0001	2015-07-18	6801		HS201507-001		463			汪林泉	浅口 2.5#头
12	已审核	20150717-0013	2015-07-17	6801		HS201507-001		476			汪林泉	浅口 2.5#头
13	已审核	20150717-0012	2015-07-17	7029		HS201507-001	郑武刚	1			王佳俊	6276
14	已审核	20150717-0006	2015-07-17	7029		HS201507-010	郑武刚	9			王佳俊	6276
15	已审核	20150717-0005	2015-07-17	7001		HS201507-011					王佳俊	螺母, 四线扎头
16	已审核	20150717-0003	2015-07-17	8021		HS201507-004	蒋露莹				王佳俊	6230
17	已审核	20150717-0001	2015-07-17	6801		HS201507-001		478			汪林泉	浅口 2.5#头
18	已审核	20150717-0002	2015-07-17	6801		HS201507-001		477			汪林泉	浅口 2.5#头
19	已审核	20150716-0016	2015-07-16	6801		HS201507-001		479			汪林泉	浅口 2.5#头
20	已审核	20150716-0015	2015-07-16	6801		HS201507-001		462			汪林泉	浅口 2.5#头
21	已审核	20150716-0014	2015-07-16	6801		HS201507-001		464			汪林泉	浅口 2.5#头
22	已审核	20150716-0011	2015-07-16	1101		HS201507-019					王佳俊	加垫001
23	已审核	20150716-0010	2015-07-16	1101		HS201507-005	吴欣				王佳俊	加垫001

1

2

3

4

5

6

7

8

9

10

11

12

13

14

15

16

17

18

19

20

21

22

23

共[2]页/39]条记录

每页[30]条记录/当前第[1] 页

此次加载耗时0秒

保存(S)

审核(I)

保存新增(A)

审核新增(N)

计算器

关闭(C)

单号

DD201507-022

制单人

蓝小燕

制单日期

2015年07月29日

客户名称

杭州哈浦纳贸易有限公司

客户地址

杭州市上城区凤山桥直街江枫苑6-4-302

销售类型

外贸

交货日期

2015年10月08日

跟单员

郑武略

备注

HS201507017

新增明细(N)

复制新增(U)

删除明细(D)

清空列表(E)

	品牌	客户货号	生产货号	尺码	单位	包装方式	装箱方式	数量	单位数量
1		20886	7002	22.5-24.5	双			4800	1
2		20886						4800	1
3		20886						4800	1
4		20887						7200	1
5		20887						7200	1
6		20888						8640	1
7		20888						8640	1

00122

7002

00123

7003

00124

7005

00126

7007

00127

7008

00128

7009

00133

7006

00122

7002

00123

7003

00124

7005

00126

7007

00127

7008

00128

7009

00133

7006

超始页 × 包装流程卡列表 × 生产流程卡列表 × 委外加工出库管理 × 发货单管理 × 生产货号列表 × 前道工序列表 × 货号工序维护 ×

货号类别

- 所有类别
- 船袜
- 面料
- 蕾丝
- 无痕
- 机织棉袜
- 机织尼龙袜
- 机织男袜

编号	货号	简码
00001	1001	1001
00002	1002	1002
00003	1003	1003
00004	1005	1005
00005	1006	1006
00006	1008	1008
00007	1009	1009
00008	1010	1010
00009	1011	1011
00010	1012	1012
00011	1018	1018
00012	1020	1020
00013	1022	1022
00014	1025	1025
00015	1030	1030
00016	1031	1031
00017	1036	1036
00018	1037	1037
00019	1040	1040
00020	1042	1042
00021	1045	1045
00022	1046	1046
00023	1047	1047
00024	1048	1048
00025	1049	1049
00026	1050	1050

货号编号	排序号	工序	是否整版	按实收	最后工序	维护人员	维护日期
1	00001	12	拷边	否	是	否	王佳俊 2015-07-16
2	00001	13	半成品修线	否	是	否	王佳俊 2015-07-16
3	00001	14	三线上皮	否	是	否	王佳俊 2015-07-16
4	00001	15	套结	否	是	否	王佳俊 2015-07-16
5	00001	16	成品修线	否	是	否	王佳俊 2015-07-16

新增工序[A] 修改工序[E] 删除工序[D] 刷新工序[R] 保存工序[S] 关闭[C]

共[5]条记录

超始页 × 包装流程卡列表 × 生产流程卡列表 × 委外加工出库管理 × 发货单管理 × 生产货号列表 ×

货号类别

- 所有类别
- 船袜
- 面料
- 蕾丝
- 无痕
- 机织棉袜
- 机织尼龙袜
- 机织男袜

生产状态: 生产中 货号简码: 1001

选择	状态	编号	类别	货号	货号简码	品名	克重	单位	单位数量	维护人员	维护日期
1	生产	00001	面料	1001	1001			双	1	系统管理员	2015-07-15

修改生产货号

提示: * 为必填项

*编号 00001 *货号 1001 *货号简码 1001

*货号类别 面料 品名

克重 单位 双 单位数量 1

维护人员 系统管理员 维护日期 2015年07月15日 生产状态

成分 200个字符以内

备注 200个字符以内

普通

新增颜色[N] 删除颜色[D] 清空颜色[R]

货号编号	颜色
1	00001 黑色
2	00001 深肤
3	00001 浅肤

共[210]条记录

金华市浩沙针织厂委外加工出库单

管理物资: 111800791701 虎浪报表免费版标志

加工单位: 楼显贵点塑厂

出单日期: 2015年07月31日 09:06:20

出库单号: 00005-2015-0001

备注:

第1页 共2页

序号	货号	颜色	尺码	单位	件数	数量	克重	重量(KG)	加工类型	备注明细
1	6801	黑色	18.5		1	1205	0	0	点胶	
2	6801	黑色	18.5		1	1205	0	0	点胶	
3	6801	黑色	18.5		1	1222	0	0	点胶	
4	6801	黑色	18.5		1	1170	0	0	点胶	
5	6801	黑色	18.5		1	1062	0	0	点胶	
6	6801	黑色	18.5		1	1385	0	0	点胶	
7	6801	黑色	18.5		1	1222	0	0	点胶	
8	6801	黑色	18.5		1	1187	0	0	点胶	
9	6801	浅肤	18.5		1	1338	0	0	点胶	
10	6801	浅肤	18.5		1	1033	0	0	点胶	
页合计:					10	12029		0		
累计:					10	12029		0		

说明: 请贵单位在接收货物时当场清点, 确认无误后签字留据!

制单人: 王绍铭

发货人:

审核人:

收货人:

软件林业ERP管理系统

密码修改 重新登录 退出系统 在线客服

新增生产流程卡

主要信息 提示: 红色必填项!

单号: 20150731-0002 计划单号: 日期: 2015-07-31 货号: 花型: 版号: 源单号:

加工户: 班次: 制单人: 备注:

生产列表 新增明细[A] 删除明细[D]

编号	包号	颜色	尺码	机台号	发货数量	物料卡号
合计: 0包 0						

货号工序列表 工序 选择

工序列表 工序 员工 刷卡时间 删除

整新工序 工序 员工 完工时间

保存[S] 生成工序[U] 发物料卡[P] 新增[A] 复制新增 刷新[R] 关闭[C]

当前日期: 2015-07-31 星期五 农历戊申年[羊]六月十六 部门: [缝制车间] 当前用户: .oft

智能医院信息化解决方案 V2.9

文件(F) 系统设置(S) 辅助工具(T) 帮助(H)

当前系统 药房管理

重新登录 退出系统

药房业务

- 处方划价
- 处方发药
- 处方作废
- 病区摆药
- 审核病区退药
- 药房库存
- 业务查询统计
- 药库查询统计
- 药房维护

起始页 处方划价窗口

取消录入 药典信息 库存查询 处方查询 保存处方 检索预览 明细预览 关闭窗口

数据录入区

病员检索 姓名 性别 年龄 岁 余额

处方类型 处方医师 床位 当前类型: 门诊划价

药品检索 单位 用量 当前库存

药品名称 药品规格 药品零价

医保统筹 农合统筹 药品有效期至 2016年 4月28日 配药科室

切换划价类型

上一处方号

处方金额

配方信息显示区

药品编码	药品名称	规格	单位	数量	药费	金额	手工码	生产批号	有效期至	优惠比例	分装比例	生产
1												
2												
3												
4												
5												
6												
7												

当前日期: 2016年4月28日星期四 农历庚辰日[猴]三月廿二

单位: [系统开发部] 部门: [系统开发部] 当前用户: 超级管理员(Administrator)

智能医院信息化解决方案 V2.9

文件(F) 系统设置(S) 辅助工具(T) 帮助(H)

当前系统 药房管理

重新登录 退出系统

药房业务

- 处方划价
- 处方发药
- 处方作废
- 病区摆药
- 审核病区退药
- 药房库存
- 业务查询统计
- 药库查询统计
- 药房维护

起始页 处方发药窗口 处方作废窗口 病区摆药窗口

刷新 发药 库存查询 过账 排序 打印 预览 关闭

申请日期 2016年 4月28日 至 2016年 4月28日

选择科室

住院部 门诊部

检索码

选择 病员姓名 住院

未发申请单明细 已发申请单明细 科室发药单 科室汇总领药单 发药错误信息

病员姓名	住院号	药品名称	规格	数量	单位	零价	开药医生	用药方法
*								

当前日期: 2016年4月28日星期四 农历庚辰日[猴]三月廿二

单位: [系统开发部] 部门: [系统开发部] 当前用户: 超级管理员(Administrator)

智能医院信息化解决方案 V2.9

文件(F) 系统设置(S) 辅助工具(T) 帮助(H)

当前系统 药房管理

重新登录 退出系统

药房业务

- 处方划价
- 处方发药
- 处方作废
- 病区摆药
- 审核病区退药
- 药房库存
- 业务查询统计
- 药库查询统计
- 药房维护

起始页 入库管理窗口

刷新 新增 保存 药典 审核 作废 过账 排序 打印 预览 关闭

入库开单 入库审核

数据录入区

入库类别 发票号码 入库方式 采购员

制单日期 2016年 4月28日 药品名称 药品规格 分装比例

生产批号 生产日期 2016年 4月28日 有效期至 2016年 4月28日 批准文号

有无合格证 验收结论 招标类型 外观质量

药品产地 供货单位 存放库位

入库批价 入库进价 入库零价 入库数量 单位

备注信息

已录入数据展示区

药品编码	药品名称	规格	入库数量	单位	药品进价	药品批价	药品零价	分装比例	库房单位	生产批号
*										

当前日期: 2016年4月28日星期四 农历庚辰日[猴]三月廿二

单位: [系统开发部] 部门: [系统开发部] 当前用户: 超级管理员(Administrator)

光电ERP系统

文件(F) 视图(V) 客户管理 销售管理 采购管理 生产管理 仓库管理 财务管理 基础管理 系统管理 窗口(W) 帮助(H)

ERP系统

- 客户管理
- 销售管理
- 采购管理
- 生产管理
- 仓库管理
- 财务管理
- 基础管理
- 系统管理

工作中心 - 客户信息 - 【列表】

客户信息

客户编号: 10358 业务员: 创建日期: 2016/4/28 发货数约定: 是否打印标签: 是否需要装箱单: 送货单是否打印价格: 是否启用: 客户名称: 客户简称: 客户级别: 信贷额度: 信贷天数: 备注:

付款方信息

付款方编号	付款方名称	开户行	银行账号	税号	联系地址	联系电话
1						
2						
3						
4						
5						
6						
7						
8						
9						
10						
11						
12						
13						

业务担当

业务担当	手机号	电话	对账人
1			
2			
3			
4			
5			
6			
7			
8			
9			
10			
11			
12			
13			

送货地址

运输方式	收货方	送货地址	联系人	手机号	电话
1					
2					
3					
4					
5					
6					
7					
8					
9					
10					
11					
12					
13					

文件(F) 系统设置(S) 辅助工具(T) 帮助(H)

Style

重新登录 退出系统

起始页 成品库收发存 采购申请查询

查询条件

开始时间: 2015/12/1 00:00:00 ~ 结束时间: 2015/12/31 00:00:00

打印 查找(F) 刷新(R) 关闭(C)

收发存 退货到库明细

品名	结构代码	结构代码描述	期初重里	加工入库	入库数销出库	销售退货入库	销售出库	处置入库
1	大拉钢丝 340HT	3.40,HT,	0.000	0.000	0.000	0.000	11,689.000	0.000
2	钢带线 A10440	4+6x0.38 HT,0,B580/33工字轮,R1L1收线普通木托盘,	55,776.000	27,861.000	1,206.000	0.000	33,953.000	0.000
3	钢带线 B10142	2+2x0.35 HT,0,B540工字轮,R1L1收线普通木托盘,	20,508.000	0.000	0.000	0.000	0.000	0.000
4	钢带线 B20443	0.365+6x0.35 HT,0,B580/33工字轮,R1L1收线普通木托盘,	75,838.000	0.000	0.000	0.000	0.000	0.000
5	钢带线 B30440	3X0.20+6X0.35HT,0,B580/33工字轮,R1L1收线普通木托盘,	247,558.000	0.000	0.000	0.000	0.000	0.000
6	钢带线 B40241	5x0.35 HL0,B560,R1L1收线普通木托盘,	45,200.000	5,391.000	0.000	0.000	34,440.000	0.000
7	钢带线 C10441	4+6x0.30HT,0,B580/33工字轮,R1L1收线普通木托盘,	206,180.000	157,339.000	0.000	0.000	193,067.000	0.000
8	钢带线 C20242	3x0.30 OC HT,0,B560工字轮,R1L1收线普通木托盘,	169,141.000	18,416.000	12,271.000	0.000	73,033.000	0.000
9	钢带线 C20248	3x0.30 OC HT,0,B560,R1L1收线普通木托盘,	62,007.000	78,103.000	4,419.000	0.000	28,035.000	0.000
10	钢带线 C50241	2+2x0.30HT,0,B560,R1L1收线普通木托盘,	89,282.000	69,383.000	1,312.000	0.000	31,515.000	0.000
11	钢带线 D10211	2+2x0.25 HT,0,B560,L1收线普通木托盘,	14,053.000	8,450.000	2,817.000	0.000	15,475.000	0.000
12	钢带线 F10446	0.25+6+12x0.225 HT,0,B580/33工字轮,R1L1收线普通木托盘,	150,070.000	50,911.000	2,966.000	130.945	71,737.000	0.000
13	钢带线 F10448	0.25+6+12x0.225 HT,0,B580/33,R1L1收线普通木托盘,	243,637.000	56,030.000	0.000	0.000	4,777.000	0.000
14	钢带线 G30441	3+9x0.22+0.15HT,0,B580/33,R1L1收线普通木托盘,	51,908.000	0.000	0.000	0.000	0.000	0.000
15	钢带线 G50210	3x4x0.22HE,0,B560工字轮,L1收线普通木托盘,	3,456.000	572.000	0.000	0.000	0.000	0.000
16	钢带线 H20110	3x7x0.20 HE,0,B540工字轮,L1收线普通木托盘,	27,242.000	0.000	27,242.000	0.000	0.000	0.000
17	钢带线 H20212	3x7x0.20 HE,0,B560,L1收线普通木托盘,	0.000	20,105.000	0.000	0.000	0.000	0.000
18	钢带线 H20440	3x7x0.20 HE,0,B580/33工字轮,R1L1收线普通木托盘,	28,139.000	16,487.000	0.000	0.000	0.000	0.000
			2,634,706.801	716,830.997	78,508.336	59,762.645	883,214.759	76,030.000

记录 1 of 170

输入每页记录数: 10000 共 1861 条记录, 每页 10000 条, 共 1 页

文件(F) 系统设置(S) 辅助工具(T) 帮助(H)

Style

重新登录 退出系统

起始页 成品库收发存 采购申请查询 工字轮履历

查询条件

选择客户: 山东三泰橡胶有限责任公司

添加(A) 编辑(E) 删除(D)

出库信息:

序号	客户	客户
1	K02928	山东三泰橡胶
2	K02928	山东三泰橡胶
3	K02928	山东三泰橡胶
4	K02928	山东三泰橡胶
5	K02928	山东三泰橡胶
6	K02928	山东三泰橡胶

记录 1 of 30

输入每页记录数: 1000

入库信息:

序号	客户	客户
1	K02928	山东三泰橡胶有限责任公司 入库
2	K02928	山东三泰橡胶有限责任公司 入库
3	K02928	山东三泰橡胶有限责任公司 入库
4	K02928	山东三泰橡胶有限责任公司 入库
5	K02928	山东三泰橡胶有限责任公司 入库
6	K02928	山东三泰橡胶有限责任公司 入库

记录 1 of 10

输入每页记录数: 1000 共 10 条记录, 每页 1000 条, 共 1 页

客商查询

查询条件

客商中文: 三泰 客商代码:

查找(F) 确认(M) 关闭(C)

用户代码	用户中文名称	用户备注
K02928	山东三泰橡胶有限责任公司	

记录 1 of 1

输入每页记录数: 1000 共 1 条记录, 每页 1000 条, 共 1 页

记录 1 of 10

输入每页记录数: 1000 共 10 条记录, 每页 1000 条, 共 1 页

当前日期: 2015年12月8日星期一 农历戊午年[羊]十一月廿六 公司: 丝有限公司 部门: [系统开发部] 当前用户: 超级管理员 (Administrator)

当前日期: 2016年3月16日 星期三 农历丁酉日[癸]二月初八 公司: [] 密阳丝有限公司 部门: [系统开发部] 当前用户: 超级管理员 (Administrator)

初始页 工艺路线信息 零件作业计划管理 计划状态查询

加工部 搜索内容: 导出 刷新(R) 关闭(C) 显示完工计划

未完工计划 (双击查看计划详情)

计划名称	物料号	计划数量	计划分类	计划类型	加工部	计划开工期	计划完工期	创建人	制造部审核状态
633-141208-003-2	4934418	500	配备件计划	热后计划	发动机齿轮加工部	2014/12/9	2014/12/9		制造部已审核

查看计划详情

当前作业计划汇总

工艺路线标识	工艺序号	生产线名称	工位名称	计划数量	已建数量	可用数量
2	100	易普森生产II线	渗碳空冷、渗碳直淬	100	0	100
2	110	抛丸清理生产线	喷砂	100	0	100
2	120	抛丸清理生产线	过花键	100	0	100
2	130	二维码线	打二维码	100	0	100

已排产的作业计划

工艺序号	生产线编号	生产线名称	工位名称	计划数量	计划日期	班次	操作工
------	-------	-------	------	------	------	----	-----

转出单据明细

单据Id	物料号	完工数量	创建日期	创建人	单单位结算状态
------	-----	------	------	-----	---------

618-150309-116-1	DC7J100TE-115A	2	零件计划	热处理计划	热处理部	2015/3/10	2015/3/10		制造部已审核
618-150309-167-1	WG2210040309	168	零件计划	热处理计划	热处理部	2015/3/10	2015/3/10		工艺部审批

系统设置(S) 辅助工具(T) 帮助(H)

上一个 下一个 最后一个 主子项新增 主子项删除 刷新

重新登录 退出系统

入库单主表

入库单号: 入库库区:

查找(F) 新增(E) 删除(D)

入库明细

序列号	入库申请单号	入
1	SY16200012	SY
2	SY16200012	SY
3	SY16200012	SY
4	SY16200012	SY
5	SY16200012	SY
6	SY16200012	SY
7	SY16200012	SY
8	SY16200012	SY
9	SY16200012	SY
10	SY16200012	SY
11	SY16200012	SY

入库申请单查询

查询条件

入库申请单号: SY16200012

查找(F) 确认(M) 关闭(C)

数据显示:

销售单号	销售单子项号	销售订单子项号	品名代码	品名中文	材料号	结构代码
SY16200012	SY162000120004	DD15C000750002	J1	切磨钢丝	5150962073	EH103601 086H1/08
SY16200012	SY162000120005	DD15C000750002	J1	切磨钢丝	5150962075	EH103601 086H1/08
SY16200012	SY162000120006	DD15C000750002	J1	切磨钢丝	5150962076	EH103601 086H1/08
SY16200012	SY162000120007	DD15C000750002	J1	切磨钢丝	5150962077	EH103601 086H1/08
SY16200012	SY162000120008	DD15C000750002	J1	切磨钢丝	5150962078	EH103601 086H1/08
SY16200012	SY162000120009	DD15C000750002	J1	切磨钢丝	5150962079	EH103601 086H1/08

记录 1 of 11

输入每页记录数: 10000 共 11 条记录, 每页 10000 条, 共 1 页

352.044

文件(F) 系统设置(S) 辅助工具(T) 帮助(H)

第一个 上一个 下一个 最后一个 主子项新增 主子项删除 刷新

重新登录 退出系统

起始页 采购申请单查询 采购申请单查询 采购申请单查询 采购申请单查询

查询条件

开始时间: 2016/4/1 00:00:00 ~结束时间: 2016/4/30 00:00:00 单号: 真实申请人: 帮助

创建者工号: 打印 查找(F) 刷新(R) 关闭(C)

采购申请主项查询 采购申请子项查询 审批履历 采购申请跟踪查询

创建者	创建时间	单据状态	采购申请单号	申请人工号	申请日期	申请部门名称	采购类型	项目号	申请人	备注
271368	20160401095634	生成	AA16400001	271368	20160401095634	P2			沈洁清	
271368	20160401111144	审核	AA16400002	271368	20160401111144	P2			沈洁清	
Q79269	20160401151208	审核	AA16400009	Q79269	20160401151208	P2			俞洋	
579350	20160401135145	审核	AA16400004	579350	20160401135145	P2			李全华	
579350	20160401135153	审核	AA16400005	579350	20160401135153	P2			葛军	
579350	20160401135211	审核	AA16400006	579350	20160401135211	P2			王海朋	
579241	20160401140947	审核	AA16400007	579241	20160401140947	P2			吴赛龙	
Q80298	20160401143631	审核	AA16400008	Q80298	20160401143631	P2			方园	
579350	20160405085319	审核	AA16400010	579350	20160405085319	P2			陆丽华	
271368	20160405091543	审核	AA16400011	271368	20160405091543	P2			陶向辉	
271368	20160405113933	审核	AA16400012	271368	20160405113933	P2			沈洁清	
579411	20160405144415	审核	AA16400013	579411	20160405144415	P2			倪丹斌	
581330	20160406121601	审核	AA16400014	581330	20160406121601	P2			曹小峰	
579319	20160406132918	审核	AA16400015	579319	20160406132918	P2			余苗	
579319	20160406135613	审核	AA16400016	579319	20160406135613	P2			余苗	
579319	20160407080654	审核	AA16400017	079373	20160407080654	P2			垂蔚伟	

记录 1 of 97

输入每页记录数: 1000 共 97 条记录, 每页 1000 条, 共 1 页

当前日期: 2016年4月28日星期四 农历庚辰(猴)三月廿二 公司: 钢网有限公司 部门: 系统开发部 当前用户: 超级管理员(Administrator)

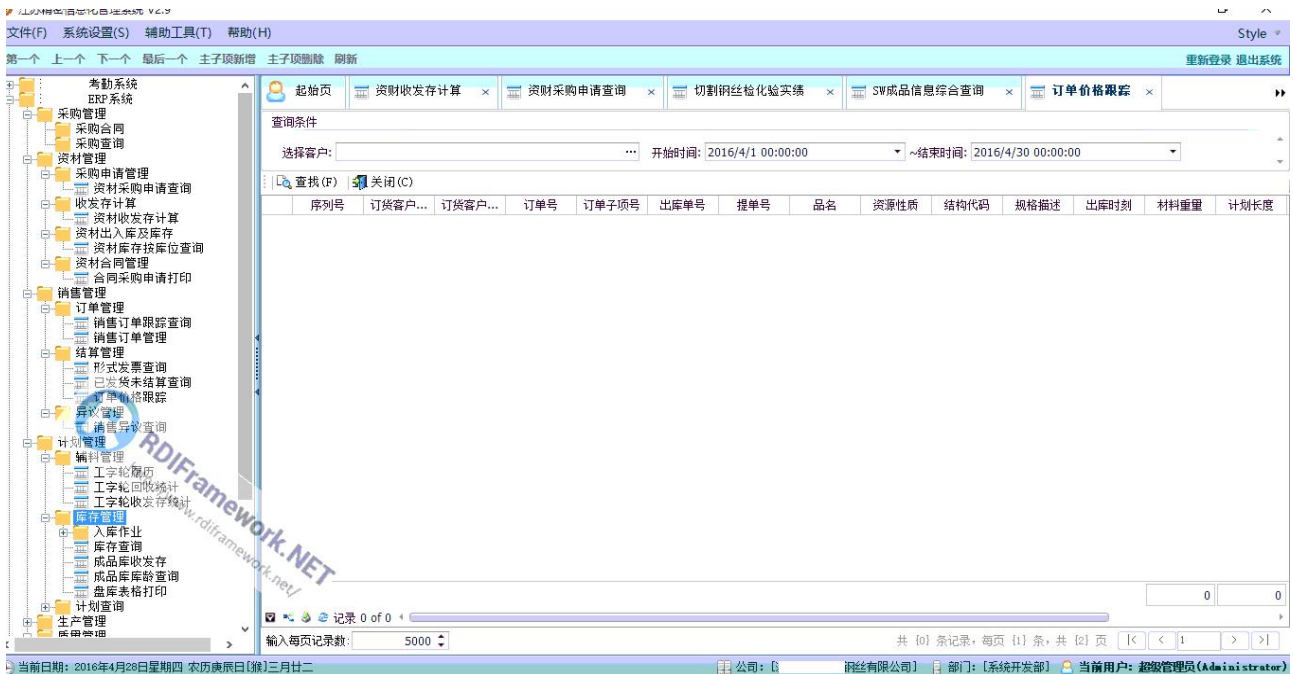

文件(F) 系统设置(S) 辅助工具(T) 帮助(H) Style

第一个 上一个 下一个 最后一个 主子项新增 主子项删除 刷新

重新登录 退出系统

起始页 采购收发存计算 采购申请查询 切割钢丝检验实验 SW成品信息综合查询 交货批次指定地址和样品带标签

批号: 5150613 盘号:

查找(F) 导入(M) 保存(S) 自动判定 人工判定(S) 封闭单打印 关闭(C)

标准信息 TS05C03

	产品名/BASP	SW直径按零最小值	SW直径按零最大值	SW直径最小值	SW直径目标值	SW直径最大值	SW椭圆度按零最小值	SW椭圆度按零最大值	SW椭圆度最小值
1	EJ2	0	0	112	115	118	0	1.50	0

记录 1 of 1

实绩信息

	序列号	材料号	SW直径(um)	椭圆度(um)	破断拉力(N)	断裂延伸	强度(MPa)	少齿波高	多齿波高	PLE%	镀层重量	屈强比%	扭转	性能判定
1		1 5150613001	116	0.87	40.50	2.07	3832.20	0	0	0	0	98.70	0	1
2		2 5150613002	115.20	0.43	0	0	0	0	0	0	0	0	0	
3		3 5150613003	114.70	0.25	0	0	0	0	0	0	0	0	0	
4		4 5150613004	114.80	0.20	0	0	0	0	0	0	0	0	0	
5		5 5150613005	115.80	0.14	0	0	0	0	0	0	0	0	0	
6		6 5150613006	115.20	0.15	0	0	0	0	0	0	0	0	0	
7		7 5150613007	115.50	0.12	0	0	0	0	0	0	0	0	0	
8		8 5150613008	115.90	0.33	0	0	0	0	0	0	0	0	0	
9		9 5150613009	116.10	0.45	0	0	0	0	0	0	0	0	0	
10		10 5150613010	115.80	0.20	0	0	0	0	0	0	0	0	0	

记录 1 of 179

输入每页记录数: 15000

共 179 条记录, 每页 15000 条, 共 1 页

当前日期: 2016年4月28日星期四 农历庚申年三月廿二

公司: 杭州... 部门: [系统开发部] 当前用户: 张俊(11-11-11)

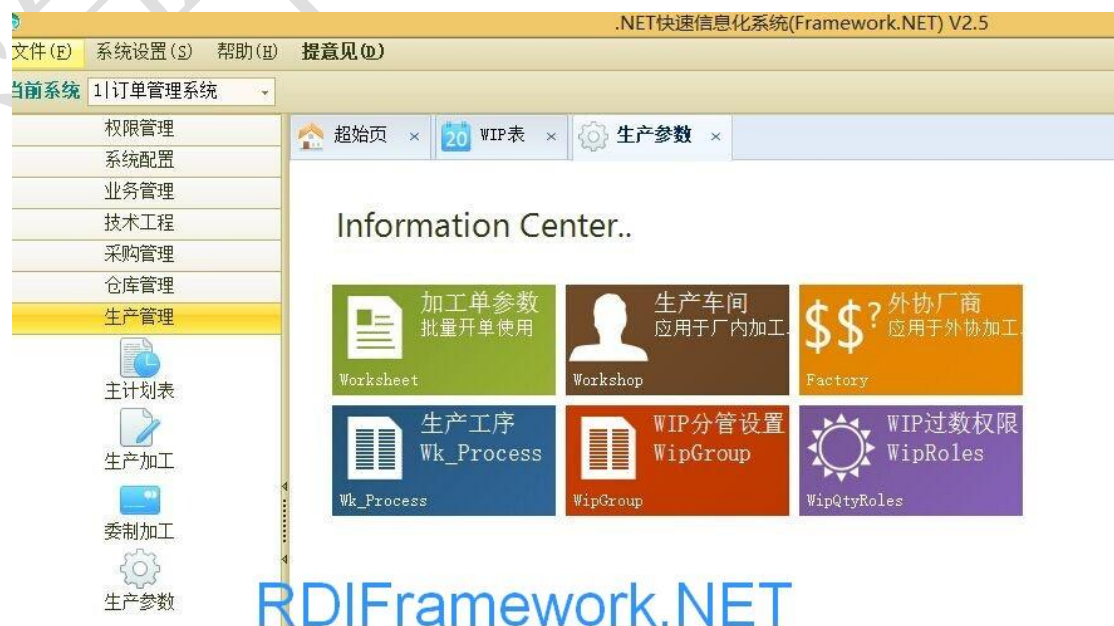



BD201412136
日期 2014-12-08
类型 发出商品

送货单

第1页 共1页

订单编码	货品名称&编码	厂内料号&基材	单位	数量	备注&尺寸
e-mail样品	RL1674-P-REV0.1 9908393	S2L7180B 1.0/FR-4/35UMKB	PCS	280	85.80*85.80/20
Email样品	RL1818-D REV 0.0 9909061	S2L7404A 1.6/FR-4/35UMKB	PCS	85	180.00*110.00/5

1、本送货单经贵公司代表人签字后, 即为我公司收款收据;
2、如贵公司对本送货单之数量及质量有任何异议, 须在七日内提出, 否则即视为被贵公司接收。

日期 审核 签收

RDIFramework.NET

技术ECN

保存(S)

反审(C)

复制(C)

打印(P)

关闭

项目参数

部门参数

变更内容

相关项目

版本执行

ECN类型

外部变更

...

变更原由

客户要求

...

ECN单号

ECN2015040001

客户编码

737→

货品名称

DISP

货品规格

1234

旧料号

C1943013A0

旧版本

A0

新料号

C1943013B0

新版本

B0

变更摘要

B1加大钻孔

ECL关联

C1943013

变更前



变更后



RDIFramework.NET

制表

超级管理员

新建日期

2015-04-27 07:33

修改日期

2015-04-27 07:37

审核

超级管理员

2015-04-27 07:37

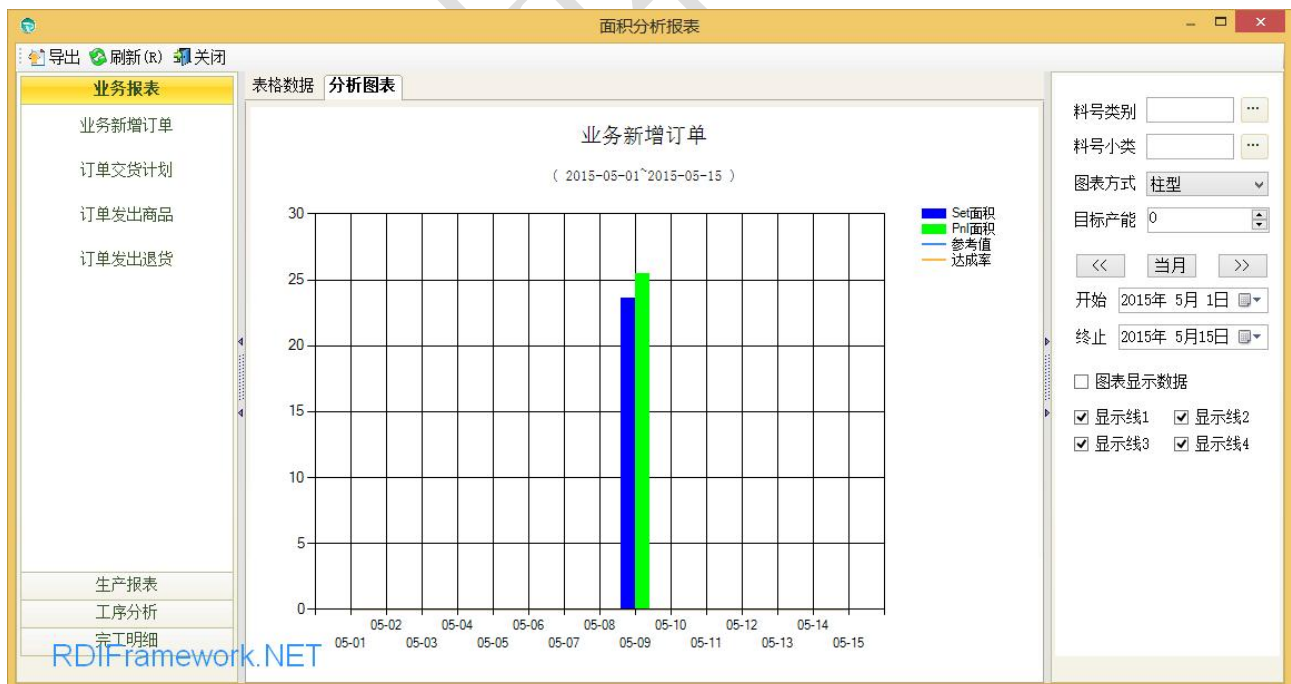

超始页

事务管理

导入

添加(A)

编辑(E)

删除(D)

开始

完成

查找(F)

预警

刷新(R)

导出

打印(P)

图表

RefNo	进度	分类	商品编码	商品名称	商品规格	接受者	目标日期
EJ20150509001	Completed	量产订单	A1737024A0	CZ55L51A&C...	567*250 6...	工程	2015-05-12
EJ20150418001	Completed	量产订单	A1737001A0	V3000-DIP		工程	2015-04-21
EJ20150413001	Completed	工程变更	A1737001A0	V3000-DIP		打样组	2015-04-13
EJ20150404002	Completed	量产订单	A2737030A0	CZ55L51A&C...	567*250 6...	工程	2015-04-07
EJ20150404001	Completed	工程样品	A2737029A0	CZ49L51A&C...	484*290*7...	工程	2015-04-07
EJ20150403011	Completed	工程样品	A2737027A0	CZ43L52A&C...	392*250*6...	工程	2015-04-06
EJ20150403010	Completed	量产订单	A2737028A0	CZ32L51A&C...	770.7*210 ...	工程	2015-04-06
EJ20150403009	Completed	工程样品	A1737023A0	IR-2995A1-...	85*90*20拼...	工程	2015-04-06
EJ20150403008	Completed	量产订单	B1921006A0	F0560-LX		工程	2015-04-06
EJ20150403007	Completed	量产订单	B1921010A0	F0280-LX		工程	2015-04-06
EJ20150403006	Completed	量产订单	C1007001A0	光源板	340*120 3...	工程	2015-04-06
EJ20150403005	Completed	量产订单	C1885009A0	DY24L41A-V...	523.1*9.2 ...	工程	2015-04-06
EJ20150403004	Completed	量产订单	C1885010A0	FQ18L41A-V...	238.47*9.5...	工程	2015-04-06
EJ20150403003	Completed	量产订单	A2885005A0	HE40L42A-V...	798*195 10...	工程	2015-04-06
EJ20150403002	Completed	量产订单	C1885009A0	DY24L41A-V...	523.1*9.2 ...	工程	2015-04-06
EJ20150403001	Completed	量产订单	C1737023A0	CH39L43A-V...	745.3*230 ...	工程	2015-04-06
EJ20150402011	Completed	量产订单	A1921003A0	F1200-01LX...	1199*135 5...	工程	2015-04-05
EJ20150402010	Completed	工程样品	C1737051A0	DS24M51-FQ...	315*94*12...	工程	2015-04-05
EJ20150402009	Completed	量产订单	A2885003A0	SK50M31B-V...	490*298 16...	工程	2015-04-05
EJ20150402008	Completed	工程样品	C1004001A0	YL-4000-D	112.27*132...	工程	2015-04-05

RDIFramework.NET

20

第1页/总18页

共359记录

RDIFramework.NET

20 第1页/总18页 共359记录

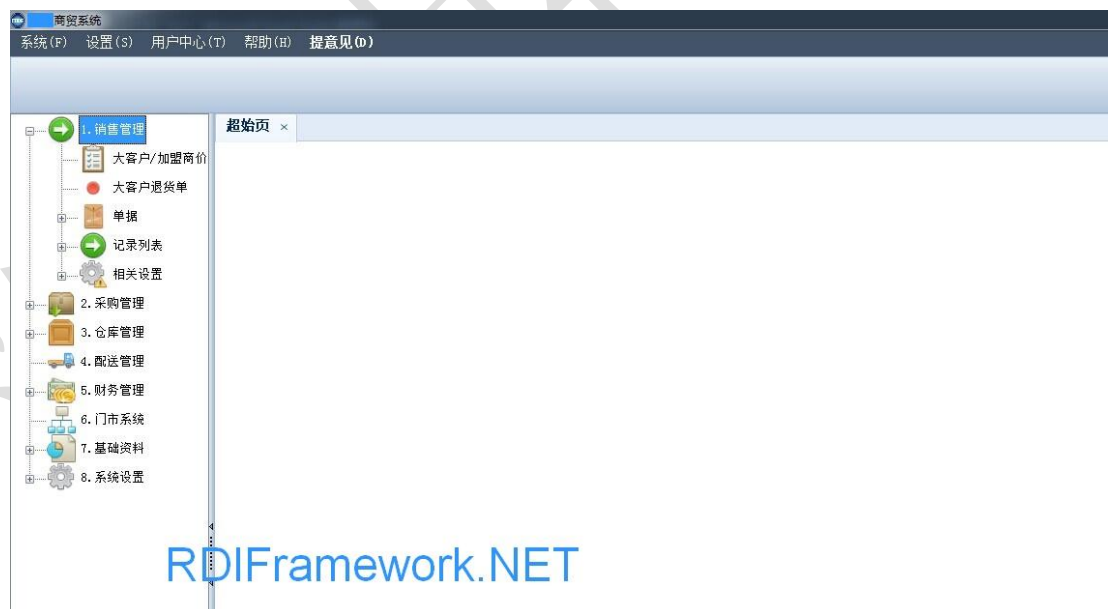

RDIFramework.NET

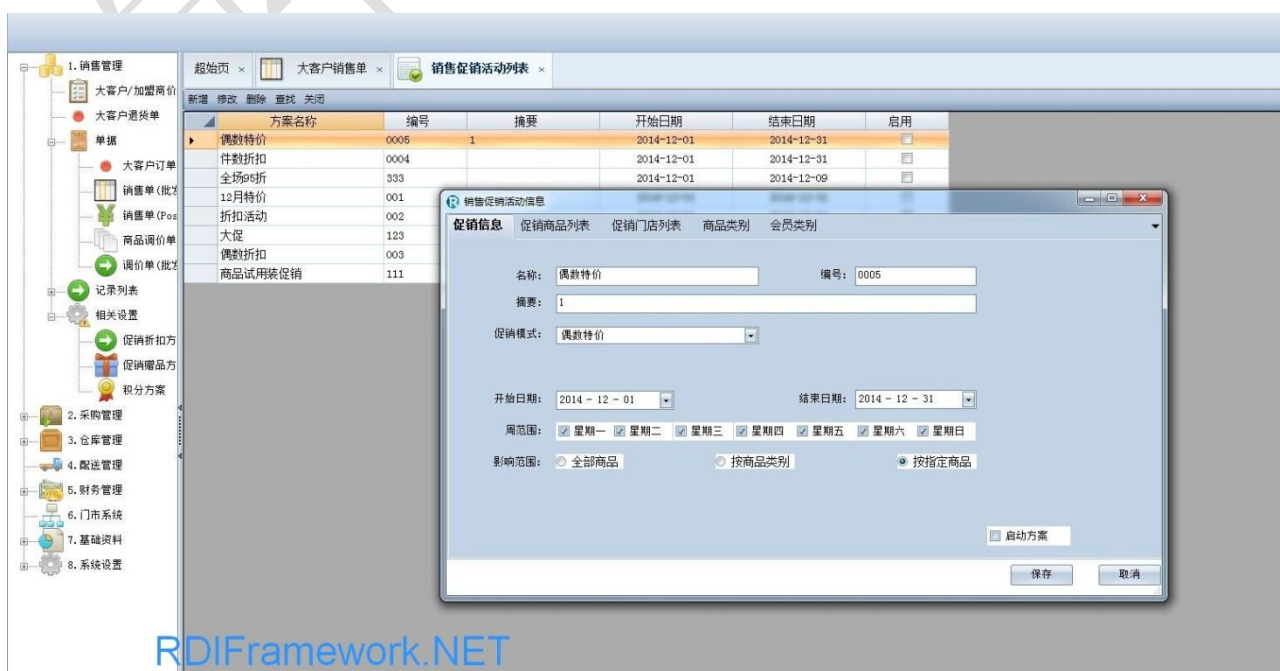
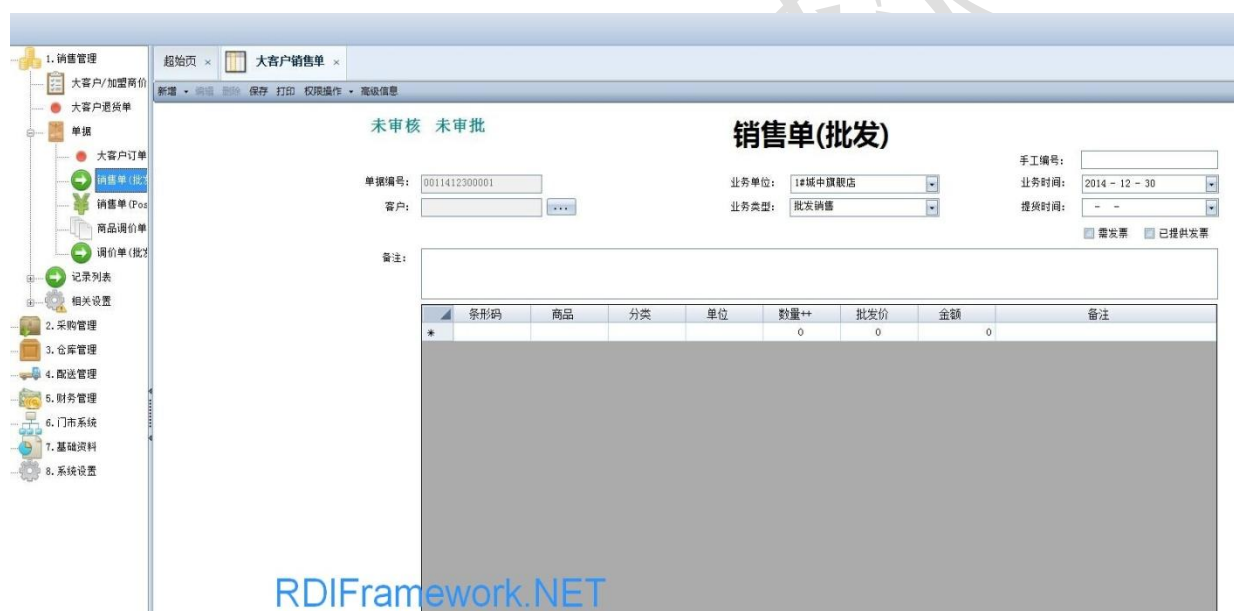
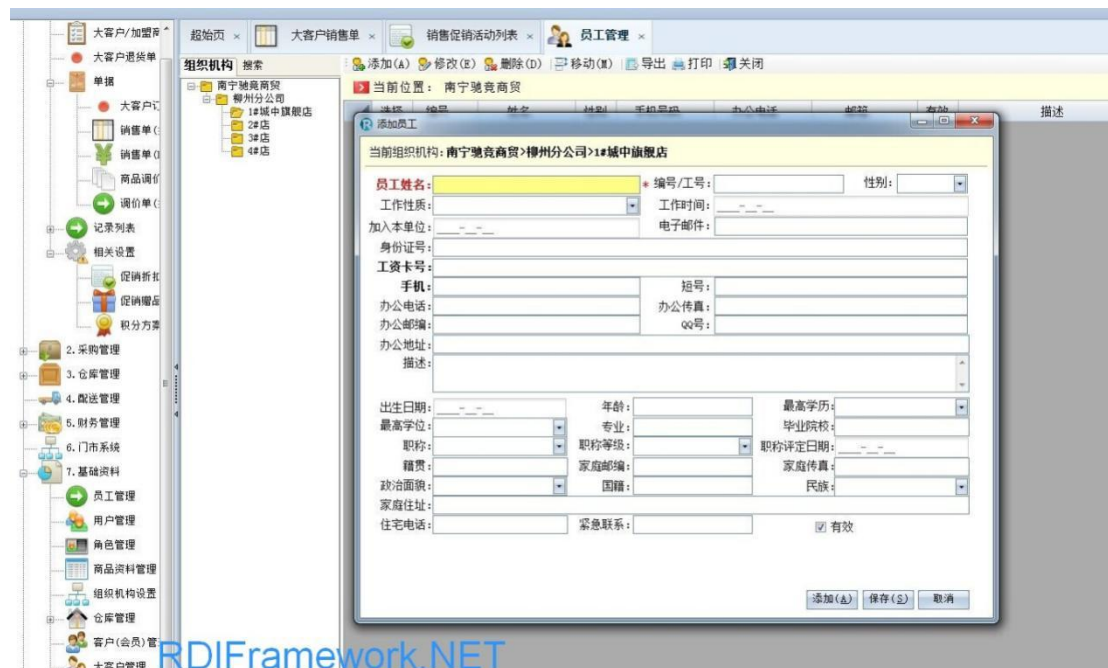

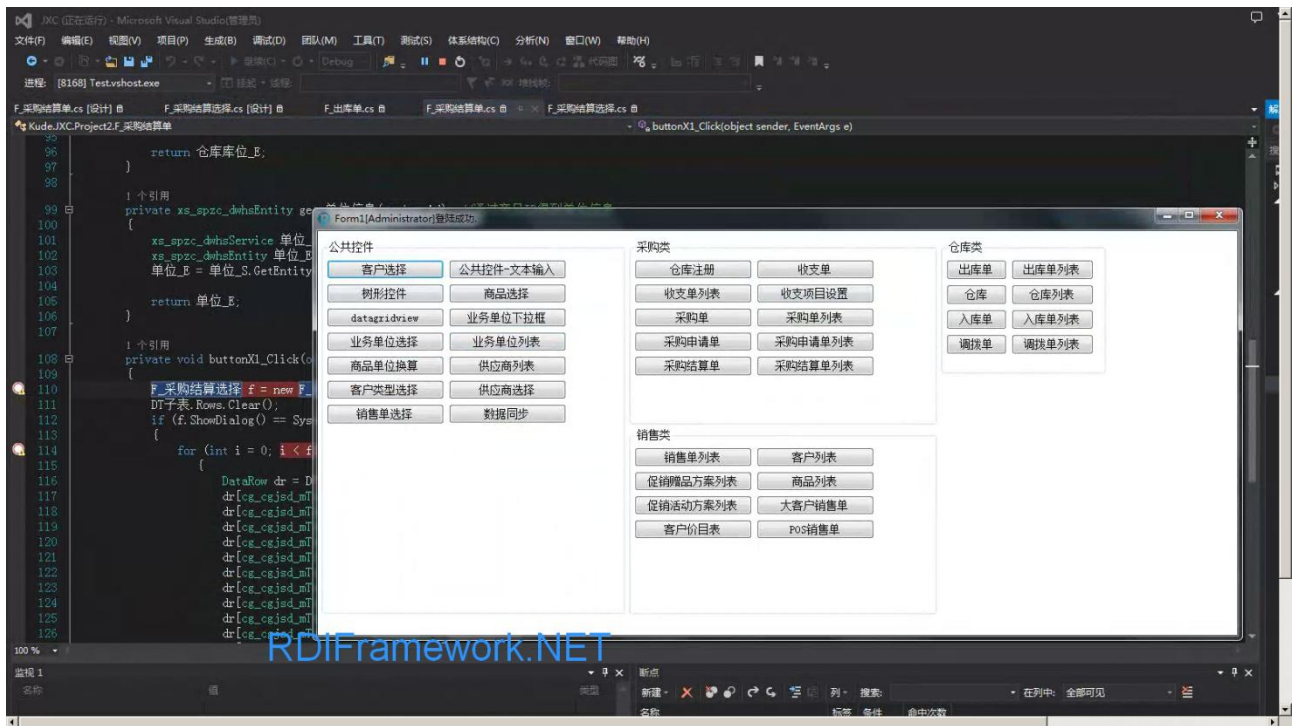

会考-报名信息

添加(A) 修改(E) 保存(S) 删除(D) 导入Excel 关闭(C)

县区: 0803|港南区 考点: 9024|桥圩五中 学校: 90242|桥圩二中 班级: 01|01班

序号: 902400005 姓名: 杨振全 出生: 9810

县区: 0803|港南区 考点: 9024|桥圩五中 学校: 90242|桥圩二中 班级: 01|01班 序号或姓名:

	选择	报名序号	姓名	性别	出生年月	班级代码	班级名称	学校代码	学校名称
1	<input type="checkbox"/>	902400001	张文凤	女	9809	01	01班	90242	桥圩二中
2	<input type="checkbox"/>	902400002	覃金兰	女	9906	01	01班	90242	桥圩二中
3	<input type="checkbox"/>	902400003	甘维亮	男	9711	01	01班	90242	桥圩二中
4	<input type="checkbox"/>	902400004	杨春燕	女	9808	01	01班	90242	桥圩二中
5	<input type="checkbox"/>	902400005	杨振全	男	9810	01	01班	90242	桥圩二中
6	<input type="checkbox"/>	902400006	罗荣科	男	9807	01	01班	90242	桥圩二中
7	<input type="checkbox"/>	902400007	杨超林	男	9809	01	01班	90242	桥圩二中
8	<input type="checkbox"/>	902400008	李贤锦	男	9901	01	01班	90242	桥圩二中
9	<input type="checkbox"/>	902400009	张友好	男	9910	01	01班	90242	桥圩二中
10	<input type="checkbox"/>	902400010	王文凯	男	9906	01	01班	90242	桥圩二中
11	<input type="checkbox"/>	902400011	廖雄珍	女	9808	01	01班	90242	桥圩二中
12	<input type="checkbox"/>	902400012	张晓彬	男	9704	01	01班	90242	桥圩二中
13	<input type="checkbox"/>	902400013	廖梦妮	女	9802	01	01班	90242	桥圩二中
14	<input type="checkbox"/>	902400014	梁延勤	男	9812	01	01班	90242	桥圩二中
15	<input type="checkbox"/>	902400015	邓嘉谦	男	9801	01	01班	90242	桥圩二中

5 / 50 第一页 上一页 下一页 最后一页 第 0 页 60 共 2 页 共 80 条记录

广州银河医疗信息系统有限公司

文件(F) 系统设置(S) 辅助工具(T) 帮助(H) 提意见(D)

当前系统 49|门诊信息管理系统

重新登录 退出系统

门诊临床管理

科室计费 发票管理 门诊挂号 医生工作台 患者档案 门诊收费 支票管理 发票查询导出

起始页 门诊挂号 门诊收费 门诊患者档案 支票打印管理 发票管理

收费流水号 添加 删除D 划价H 打印P 重打R 作废D 退出X

打印机: Microsoft XPS Document Writer

查询条件

条形码	123456	姓名	牛弘一	性别	男	年龄	31	出生日期	1983-05-26 00:00:00
社区	患者身份	住址	电话	医疗证号					
医院	自费	广州	1326654543565						

123456 >>>患者信息查询成功!

项目	账单名称	金额
录入	西药费	100
1	西药费	¥100.00
2		

当前发票号码

医保/记账

自付金额

合计

0.00

打印日期

2015-01-06 16:05:03

备注

发票号码	姓名	发票金额	医保记账	自付金额	开票人员	收费人员	缴费流水号	开票日期	患者Id
------	----	------	------	------	------	------	-------	------	------

当前日期: 2015年1月6日星期二 农历壬午年(羊)十一月十六

授权医院: [REDACTED]

科室: [REDACTED]

当前用户: 超级管理员(Administrator)

广州银河医疗信息系统有限公司

文件(F) 系统设置(S) 辅助工具(T) 帮助(H) 提意见(O)

Style

当前系统 49 | 门诊信息管理系统

重新登录 退出系统

门诊临床管理

科室计费
发票管理
门诊挂号
医生工作台
患者档案
门诊收费
支票管理
发票查询导出

超始页 门诊挂号 门诊收费 门诊患者档案 支票打印管理 发票管理

刷新F 划价C 交款P 退号T 重打号条R 退出X

打印机 Microsoft XPS Document Writer

提示信息
>>>划价成功! 请收到款后点击交款按钮 [Alt+F]

查询条件

姓名 性别 年龄 出生日期

条形码 123456 牛弘一 男 0 1983-05-26 00:00:00

患者身份 住址 电话 医疗证号

自费 广州 1326654543565

挂号录入

挂号医生 王莉

挂号科室 内科

挂号类别 普通门诊号

支付方式 现金

应缴金额
¥5.00

项目名称 金额

1 挂号费 ¥1.00

2 就诊卡 ¥1.00

3 普通门诊诊查费 ¥3.00

查询

挂号流水号	就诊标志	患者姓名	年龄	性别	挂号科室	挂号医生	挂号类别	挂号金额	挂号员	发票号码	挂号序号
-------	------	------	----	----	------	------	------	------	-----	------	------

RDIFramework.NET

当前日期: 2015年1月6日星期二 农历壬午年(羊)十一月十六

授权医院

科室: [门诊部]

当前用户: 超级管理员 (Administrator)

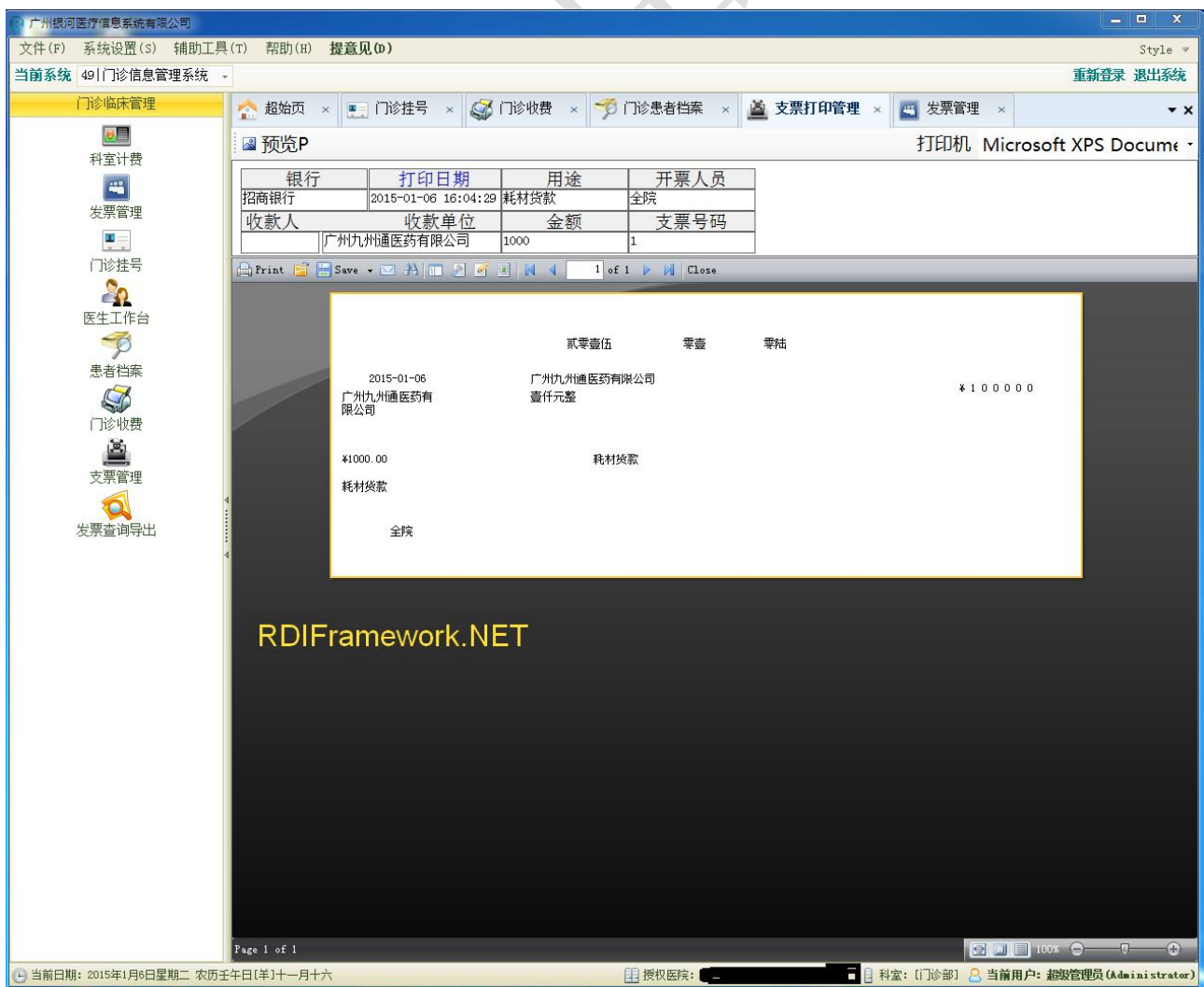
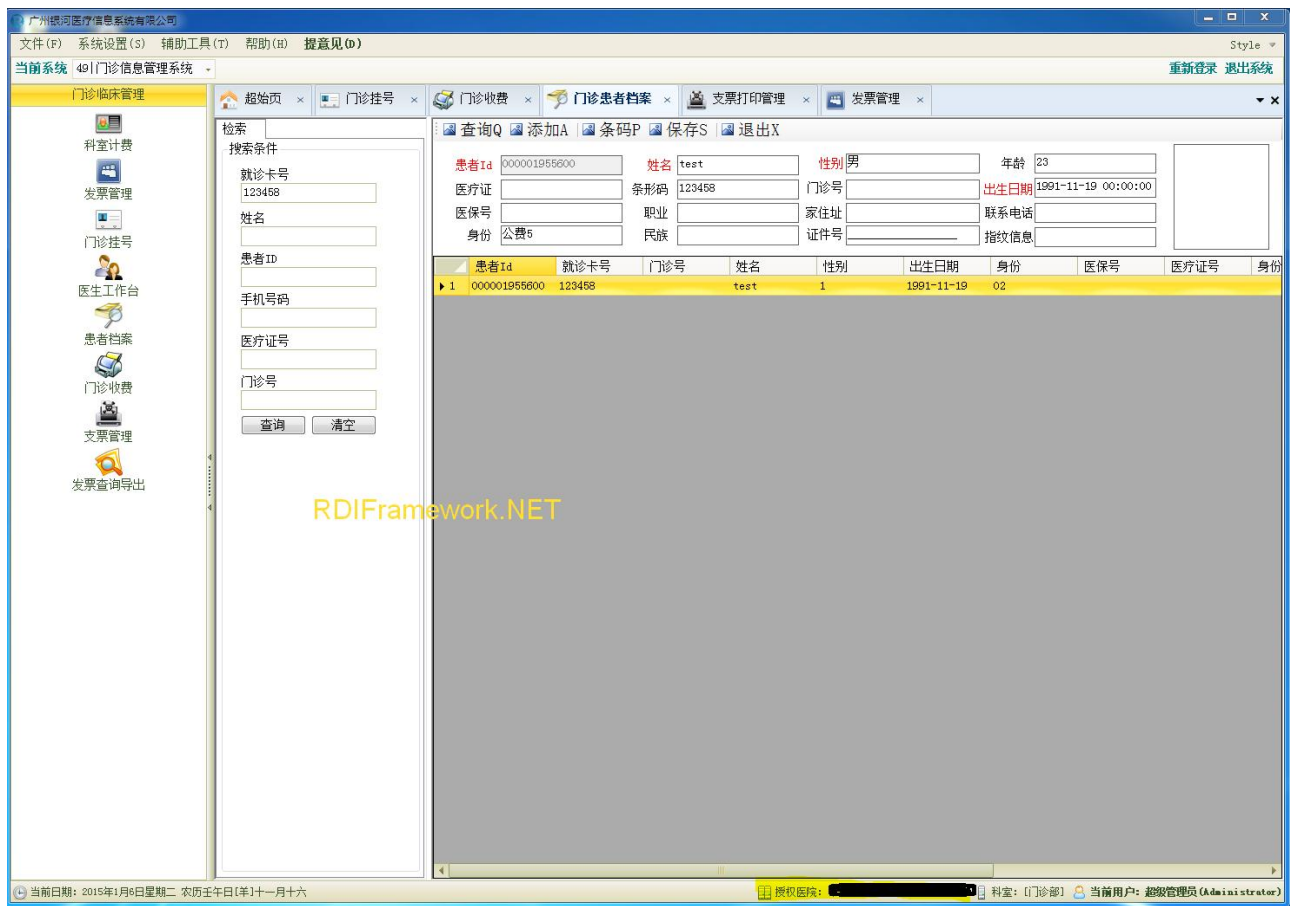

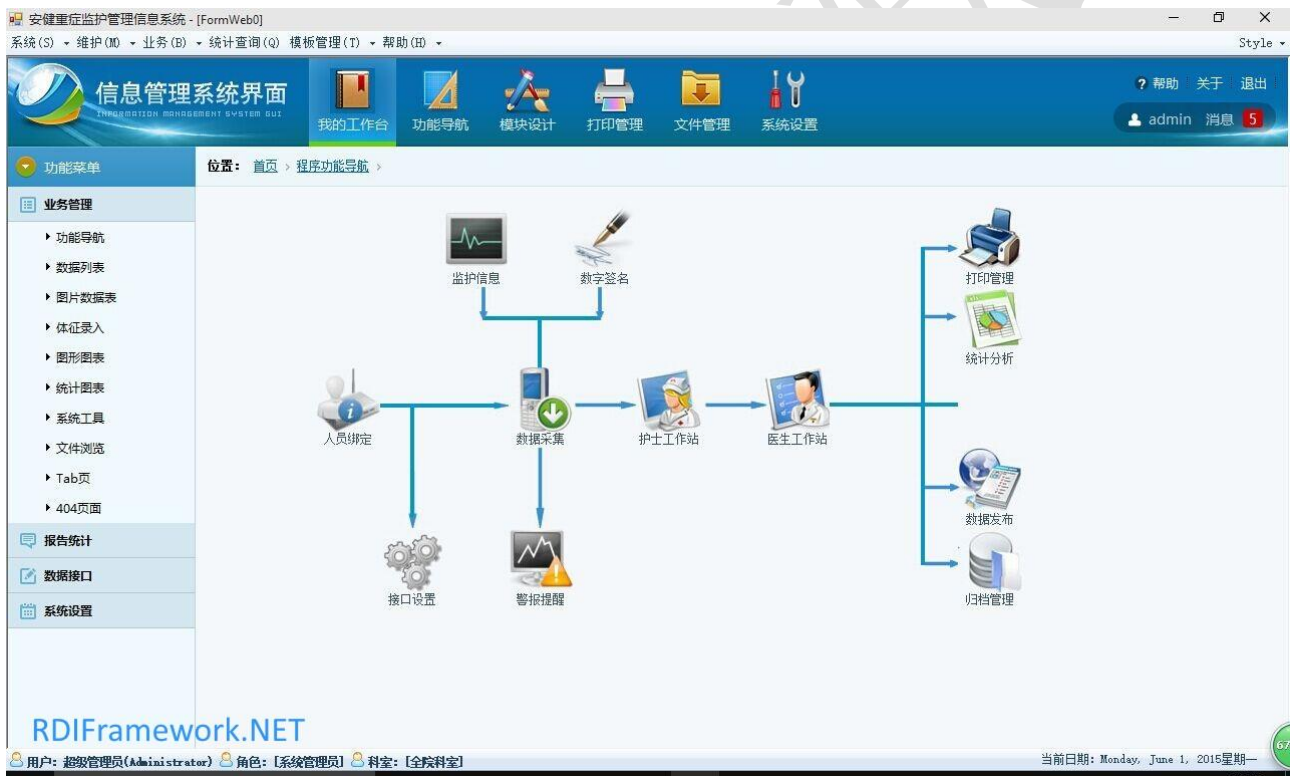
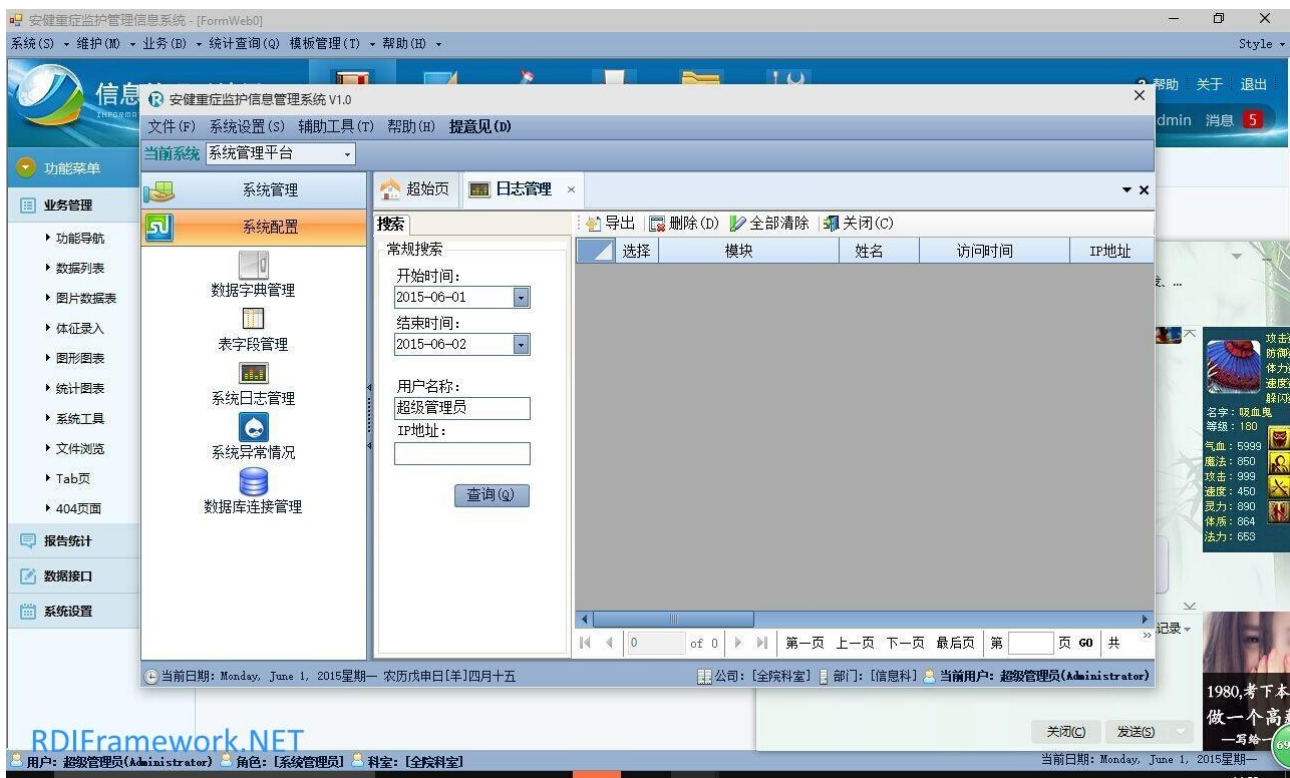

重症监护工作站	
	档案号码: 0002638688
姓 名: 周凤麟	
性 别: 女	
入院日期: 2015-05-20 3:37:4	
入院诊断: 宫颈上皮内瘤变(CIN III级)	
住院病历夹 其他病历	
护理记录 病历首页 病案首页 出院记录 入院记录 病程记录 手术记录 会诊记录单 检查报告单 检验报告单 医嘱单 体温单 处方单	

检索记录

打印记录

退出

病案首页

病案附页

住院病案首页

住院病案首页

E院病案首页

医疗付费方式:

健康卡号:

第 次住院

病案号:

条形码:

流水号:

母婴联系号:

姓名	性别	出生日期	年龄		
国籍	民族	胎龄	新生儿出生体重克 新生儿入院体重克		
出生地	籍贯	省(区、市) 市			
身份证号	职业	婚姻	1.未婚2.已婚3.丧偶4.离婚9.其他		
现住址		邮编			
户口地址		邮编			
工作单位及地址		电话	邮编		
联系人姓名	关系	地址	电话		
入院途径	1.急诊 2.门诊 3.其他医疗机构转入 9.其他	转入医疗机构名称			
入院时间	入院科别	病房			
转科1.	年 月 日 时转	科 2. 年 月 日 时转	科 3. 年 月 日 时转 科		
出院时间	出院科别	病房	实际住院 天		
门(急)诊诊断	疾病编码	门(急)诊医生			
出 院 诊 断	疾病编码	入院病情			
		有	临床未确定	情况不明	无
主要诊断					
其他诊断					

RDIFramework.NET

参数模块分类维护

科室:

新增模块

删除模块

保存模块

退出

模块参数

MICU护理单元(番禺)

观察项目

医嘱用药

出入量

用氧录入

管道护理模块

编号:

模块代码:

模块名称:

上级编码:

模块排序:

RDIFramework.NET

海国志

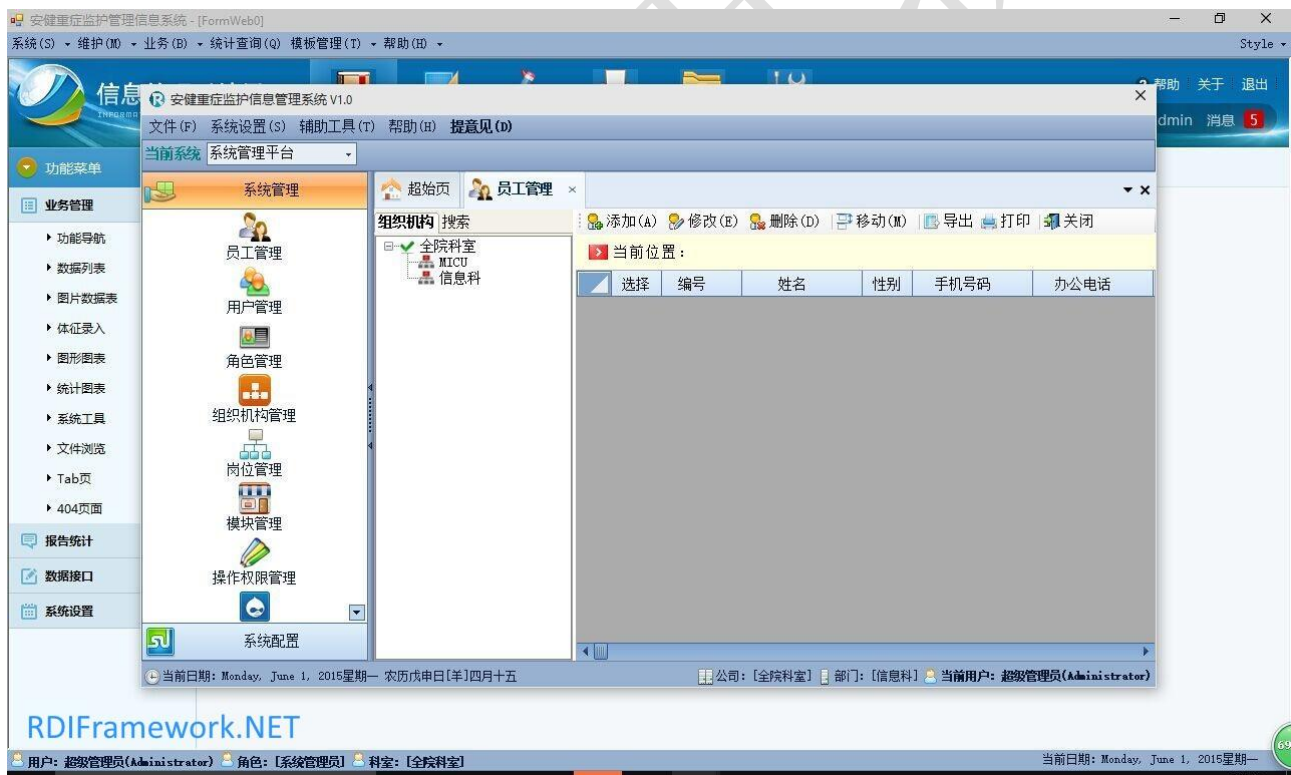
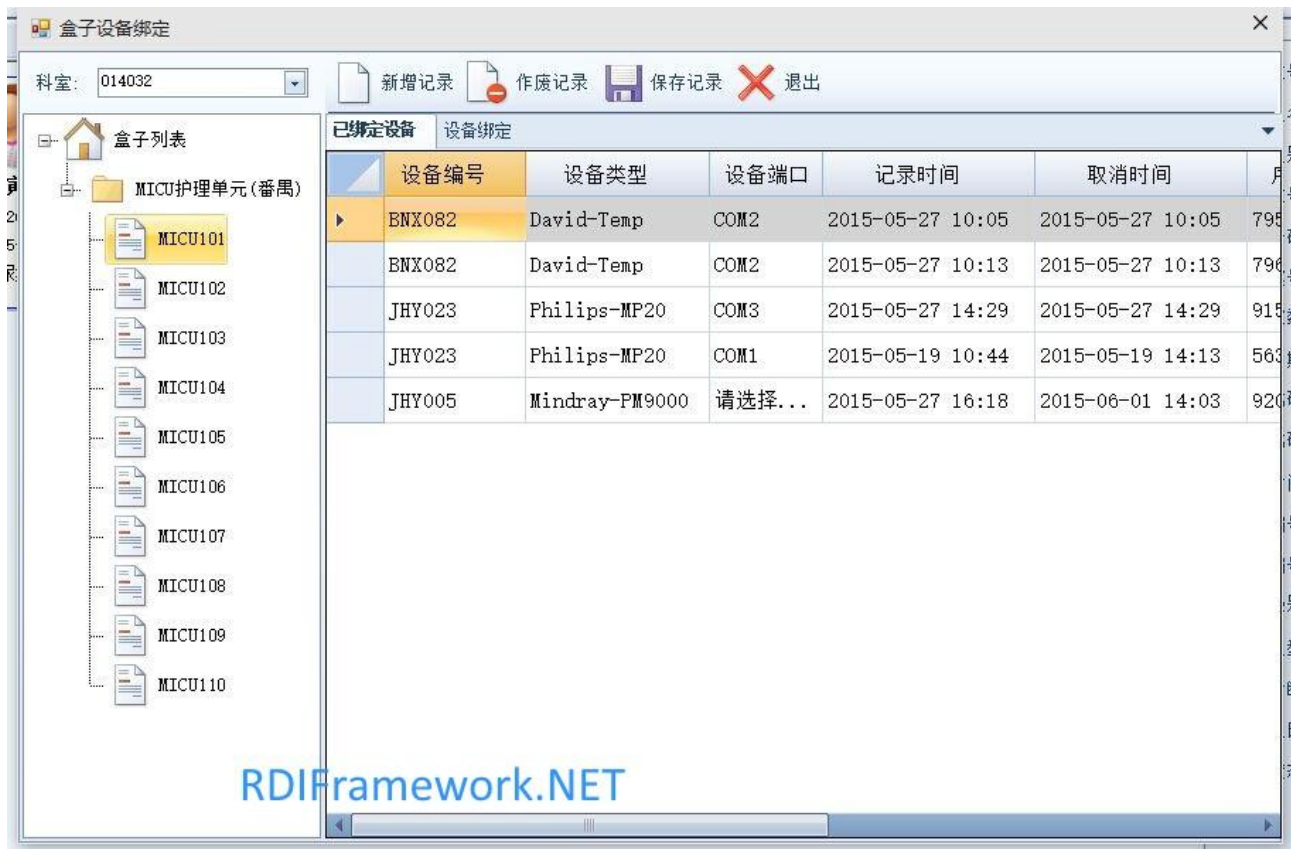

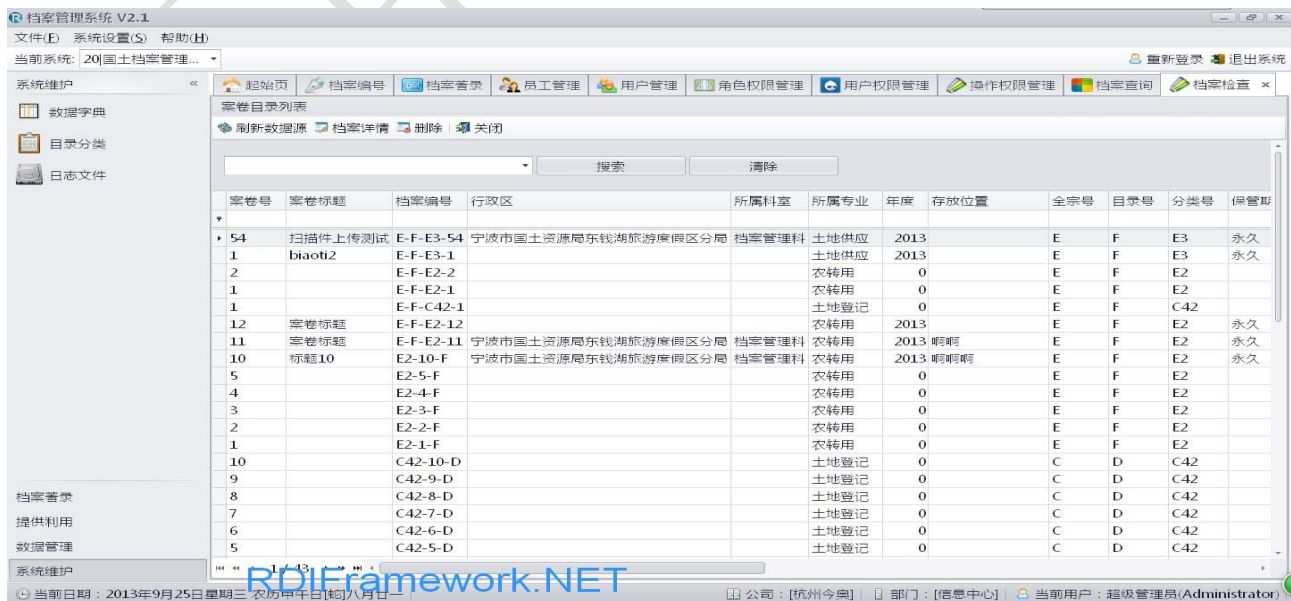
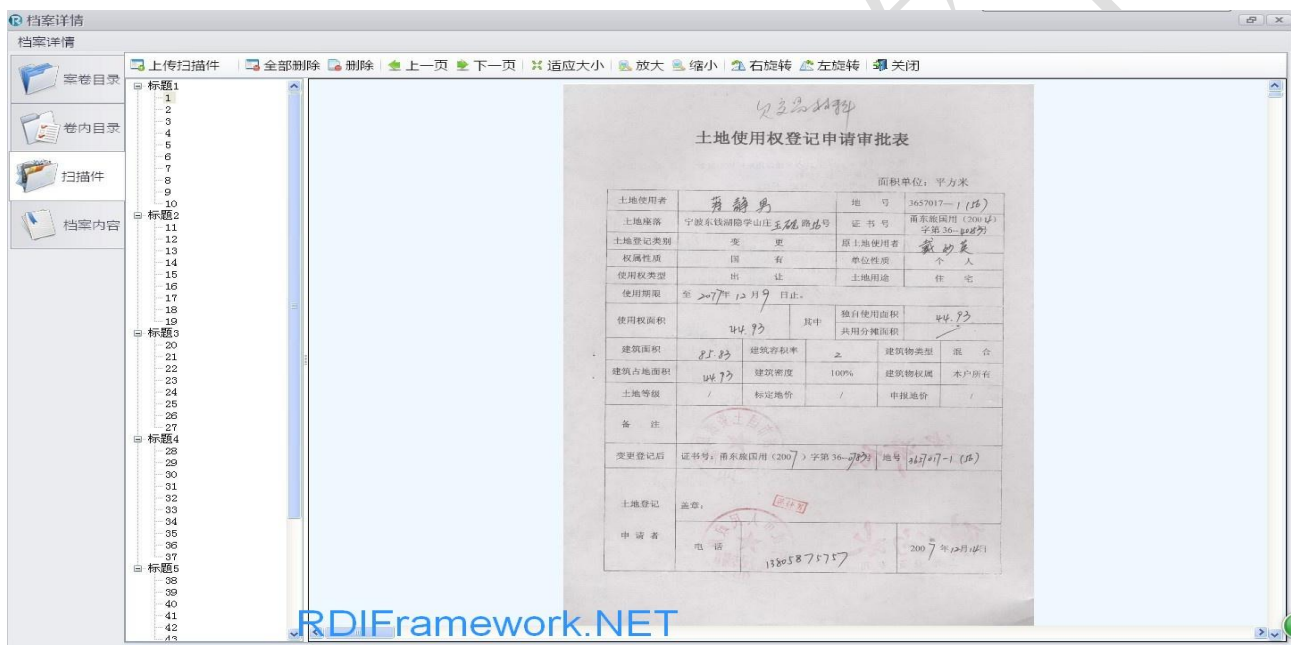
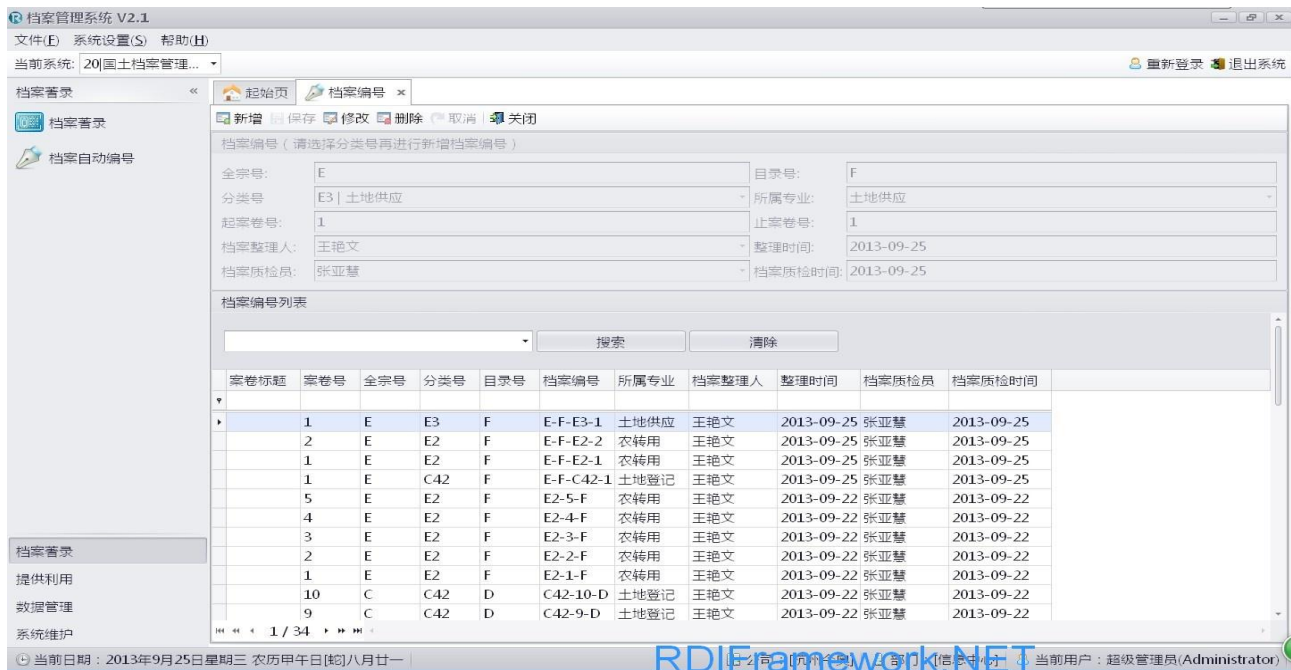

文件(F) 系统配置(S) 帮助(H) 样式 ▾

当前系统 重症监护管理系统 重新登录 退出系统

病区管理

病人选择 ×

床位图 病人列表 刷新

病人选择

病历号: 600561
床号: 24
病人编号: 346396
姓名: 贺美珍
入院时间: 2015/7/4 0:00:00
科室: 妇科
性别: 女
年龄: 36
职业:
民族:
籍贯:
宗教:
文化程度:
婚姻状况: 已婚
医疗费用:
联系人:
与患者关系:
联系电话:
家庭住址:

1000014 18岁 男 张Test 胸外ICU 05床 10011
346396 36岁 女 贺美珍 妇科 24床 600561
800211 45岁 男 黄庆祥 透析 99床 229594
1000013 6岁 女 小苹果 胸外 01床 00062468
1000007 28岁 女 刘明君 胸外 107床 0002128140
1000008 28岁 男 张多顺 胸外 02床 0005661360
1000009 40岁 男 刘满清 胸外 01床 0006217216
1000010 40岁 女 陈连英 胸外 05床 0006265749
1000011 37岁 女 汤爱连 胸外 04床 0006246324
1000012 6岁 女 小苹果 胸外 01床 00062468
1000006 38岁 男 王小春 胸外 05床 0006059401
05325832 1岁 女 石君瑶 胸外 03床 0006195046
1000004 60岁 男 杨松柏 胸外 02床 0006212036
1000003 30岁 男 肖斌 胸外 04床 0006182672
1000002 4岁 女 孙雅婷 胸外 05床 0005634570
1000001 3岁 女 吴唐可欣 胸外 06床 10010

统计报表
监控管理
基础维护
系统管理
系统配置

公司: [医院] 部门: [呼吸ICU] 当前用户: 超级管理员(Administrator) 当前日期: 2017年11月24日星期五 农历乙卯月[鸡]十月初七

文件(F) 系统配置(S) 帮助(H) 样式 ▾

当前系统 重症监护管理系统 重新登录 退出系统

病区管理

病人选择 × 病人信息 × 审核单据 × 历史记录 × 医嘱信息 ×

科室名称: 姓名: 贺美珍 住院号: 346396 医生签字: 查询 同步HIS系统病人医嘱

科室名称	姓名	床号	病人ID	住院号	流水号	执行时间	医生签字	药物名称	注射速度	注
妇科	贺美珍	0A虚24	346396	346396	600561	2015/7/15 ...	汪燕兰	氯化钠注射液(0.9%)/250ml...	250.0	
妇科	贺美珍	0A虚24	346396	346396	600561	2015/7/15 ...	汪燕兰	注射用头孢美唑钠/2g/支/支...	2.00	
妇科	贺美珍	0A虚24	346396	346396	600561	2015/7/15 ...	汪燕兰	阿托品注射液/0.5mg/支*10...	0.50	
妇科	贺美珍	0A虚24	346396	346396	600561	2015/7/15 ...	汪燕兰	苯巴比妥注射液/0.1g/支...	0.10	
妇科	贺美珍	0A虚24	346396	346396	600561	2015/7/15 ...	汪燕兰	注射用甲氯噻吩/5mg/支*5...	30.00	
妇科	贺美珍	0A虚24	346396	346396	600561	2015/7/15 ...	汪燕兰	钠钾镁葡萄糖注射液/500...	500.0	
妇科	贺美珍	0A虚24	346396	346396	600561	2015/7/15 ...	刘鹏	枸橼酸舒芬太尼注射液/50...	50.00	
妇科	贺美珍	0A虚24	346396	346396	600561	2015/7/15 ...	汪燕兰	注射用瑞芬太尼/1mg/支/支...	1.00	
妇科	贺美珍	0A虚24	346396	346396	600561	2015/7/15 ...	汪燕兰	钠钾镁葡萄糖注射液/500...	500.0	
妇科	贺美珍	0A虚24	346396	346396	600561	2015/7/15 ...	汪燕兰	氯化钠注射液(0.9%)/250ml...	250.0	
妇科	贺美珍	0A虚24	346396	346396	600561	2015/7/15 ...	汪燕兰	注射用头孢美唑钠/2g/支/支...	2.00	
妇科	贺美珍	0A虚24	346396	346396	600561	2015/7/15 ...	汪燕兰	氯化钠注射液(0.9%)/250ml...	250.0	
妇科	贺美珍	0A虚24	346396	346396	600561	2015/7/15 ...	汪燕兰	奥硝唑注射液/0.25g/支*5...	0.50	
妇科	贺美珍	0A虚24	346396	346396	600561	2015/7/15 ...	汪燕兰	复方氯化钠注射液/500ml/...	500.0	
妇科	贺美珍	0A虚24	346396	346396	600561	2015/7/15 ...	丁红	钠钾镁葡萄糖注射液/500...	1000.	
妇科	贺美珍	0A虚24	346396	346396	600561	2015/7/15 ...	丁红	注射用苯磺酸阿曲库胺/25m...	50.00	
妇科	贺美珍	0A虚24	346396	346396	600561	2015/7/15 ...	丁红	依托咪酯脂肪乳注射液/20m...	20.00	
妇科	贺美珍	0A虚24	346396	346396	600561	2015/7/15 ...	丁红	七氟烷/1ml/ml*250ml/瓶/ml	15.00	
妇科	贺美珍	0A虚24	346396	346396	600561	2015/7/15 ...	丁红	盐酸右美托咪定注射液/200...	200.0	
妇科	贺美珍	0A虚24	346396	346396	600561	2015/7/15 ...	丁红	地佐辛注射液/5mg:1ml/支/支...	5.00	
妇科	贺美珍	0A虚24	346396	346396	600561	2015/7/15 ...	丁红	托烷司琼注射液/5mg/支*5...	5.00	
妇科	贺美珍	0A虚24	346396	346396	600561	2015/7/15 ...	丁红	氯化钠注射液(0.9%)直立...	100.0	
妇科	贺美珍	0A虚24	346396	346396	600561	2015/7/15 ...	丁红	利多卡因胶浆剂/10g/支/支...	10.00	
妇科	贺美珍	0A虚24	346396	346396	600561	2015/7/15 ...	宋丽萍	缩宫素注射液/10IU/支*10...	20.00	
妇科	贺美珍	0A虚24	346396	346396	600561	2015/7/15 ...	宋丽萍	垂体后叶注射液/6iu/支*10...	6.00	
妇科	贺美珍	0A虚24	346396	346396	600561	2015/7/17 ...	汪燕兰	头孢唑林钠片/0.25g*12片/...	0.25	
妇科	贺美珍	0A虚24	346396	346396	600561	2015/7/15 ...	董蕾	复方氯化钠注射液/500ml/...	500.0	

共 27 条记录, 每页 50 条, 共 1 页 < < 1 > >

公司: [医院] 部门: [呼吸ICU] 当前用户: 超级管理员(Administrator) 当前日期: 2017年11月24日星期五 农历乙卯月[鸡]十月初七

文件(F) 系统配置(S) 帮助(H) 样式 ▾

当前系统 重症监护管理系统 重新登录 退出系统

病区管理

病人选择 病人信息 审核单据 历史记录 医嘱信息

刷新(R) 关闭(C)

日期: 2017年 2月14日 至 2017年11月24日 单据类型: 状态: 查询

单据编号	日期	单据类型	单据名称	状态	当前审核人	创建人
P321704270001	2017/4/27 10:16:00	评估单管理	住院须知	科护士长签字	超级管理员	超级管理员
P351704260001	2017/4/26 12:39:00	评估单管理	患者跌倒/坠床危险因素评估	科护士长	超级管理员	超级管理员
P311704260002	2017/4/26 11:56:00	评估单管理	住院须知	科护士长签字	超级管理员	超级管理员
P311705210001	2017/9/21 16:32:41	评估单管理	入院患者评估单	护士长审核	test护士长	超级管理员
ZL11705180003	2017/9/18 9:11:54	质量管理	高危压疮患者信息登记表	护士长审核	test护士长	test护士
ZL11705180004	2017/9/18 9:11:17	质量管理	高危压疮患者信息登记表	护士长审核	test护士长	test护士
ZL11705180002	2017/9/18 8:54:05	质量管理	高危压疮患者信息登记表	审核完成	test护士长	test护士长
ZL11705180001	2017/9/18 8:53:08	质量管理	高危压疮患者信息登记表	审核完成	test护士长	test护士长
P311708090002	2017/8/9 8:35:36	评估单管理	入院患者评估单	护士长审核	test护士长	超级管理员
P311708090001	2017/8/9 8:24:36	评估单管理	入院患者评估单	护士长审核	test护士长	超级管理员
P391706050001	2017/6/27 14:51:51	评估单管理	压疮评估单	护士长审核	test护士长	超级管理员
ZL21705260001	2017/5/26 9:01:51	质量管理	跌倒/坠床患者信息登记表	护士长审核	test护士长	test护士
ZL11705260001	2017/5/26 8:38:02	质量管理	高危压疮患者信息登记表	护士长审核	test护士长	test护士
P391705250001	2017/5/25 13:30:35	评估单管理	压疮评估单	驳回	test护士	test护士
P351705250005	2017/5/25 13:20:34	评估单管理	患者跌倒/坠床危险因素评估	审核完成	test护士	test护士
P311705250001	2017/5/25 8:55:08	评估单管理	入院患者评估单	科护士长审核	谢广贵	test护士
ZL11705220001	2017/5/22 9:14:01	质量管理	高危压疮患者信息登记表	审核完成	test护士长	超级管理员
P391705040002	2017/5/17 10:08:34	评估单管理	压疮评估单	护士长审核	test护士长	超级管理员
ZL31705170001	2017/5/17 14:38:50	质量管理	再次跌倒/坠床患者信息登记表	护士长审核	test护士长	超级管理员
ZL41705170001	2017/5/17 14:37:10	质量管理	患者信息登记表	护士长审核	test护士长	超级管理员
ZL61705170001	2017/5/17 14:35:00	质量管理	压疮评估单	科护士长核准	谢广贵	超级管理员
ZL21705170002	2017/5/17 11:27:54	质量管理	压疮患者信息登记表	护士长审核	test护士长	超级管理员
ZL51705170002	2017/5/17 11:20:00	质量管理	静脉溶栓并多例记录与...	科护士长核准	谢广贵	超级管理员
ZL11705130001	2017/5/15 11:21:00	质量管理	跌倒/坠床患者信息登记表	科护士长核准	谢广贵	超级管理员
ZL21705090001	2017/5/9 18:15:59	质量管理	高危压疮患者信息登记表	护士长审核	test护士长	超级管理员

共 44 条记录, 每页 25 条, 共 2 页

当前日期: 2017年11月24日 星期五 农历乙卯年(鸡)十月初七

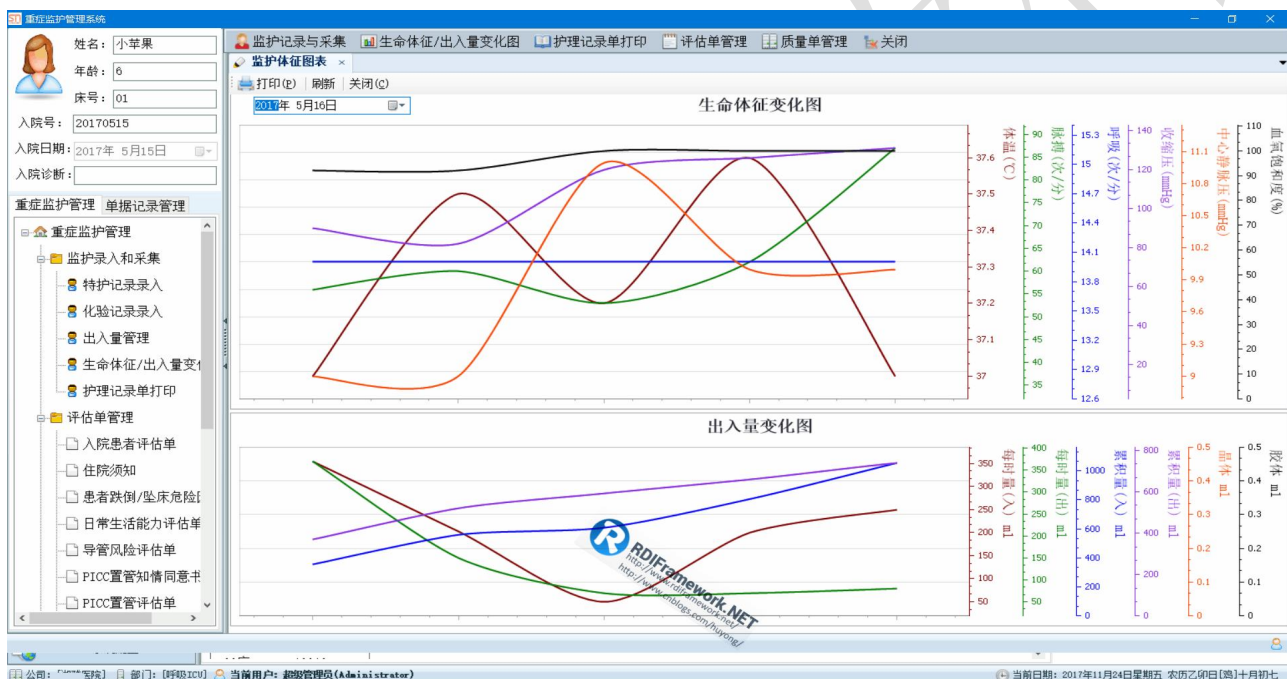

R 监护记录详情

当前第 1 页, 共 1 页 上一页 下一页

组名称	参数名称	单位	2017/10/9 13:28:04	2017/9/22 10:47:42	2017/9/22 9:57:37	2017/9/22 9:49:58	2017/9/22 9:49:03	2017/9/22 9:48:22
类别: 1.生命体征								
评分	意识	镇静	分	分	分	分	分	分
	瞳孔大小(左)	mm						
	瞳孔大小(右)	mm						
	瞳孔对光反射(左)							
血压(BP)	体温(T)选项						肛温	
	体温(T)	℃	39		36	38	37.5	
	脉搏(P)	次/分			30	40	40	20
	呼吸(R)	次/分						
	收缩压	mmHg						
	舒张压	mmHg						
	血氧饱和度(SO ₂)	%		100		95		
	中心静脉压(CM...)	mmHg						
	心电图示波							
	末梢循环							
呼吸参数	疼痛评分	分值						
	皮肤							
	卧位							
	左肺呼吸音							
	右肺呼吸音							
	吸痰							
	吸痰部位							
	痰色							
	呼吸机模式							
	气管插管部位							
呼吸机参数	管插管深度	cm						
	辅助呼吸频率	分钟/次						
	自主呼吸频率	分钟/次						
	潮气量(VT)	ml						

当前日期: 2017年11月24日 星期五 农历乙卯年(鸡)十月初七

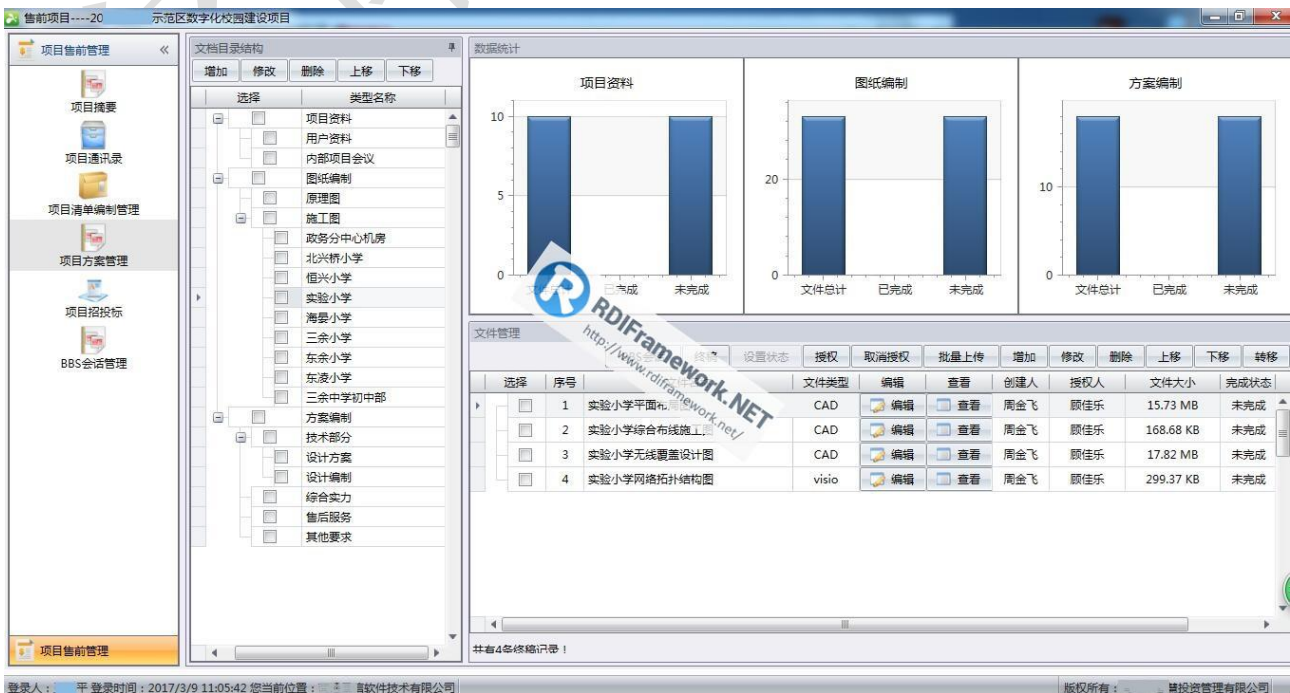
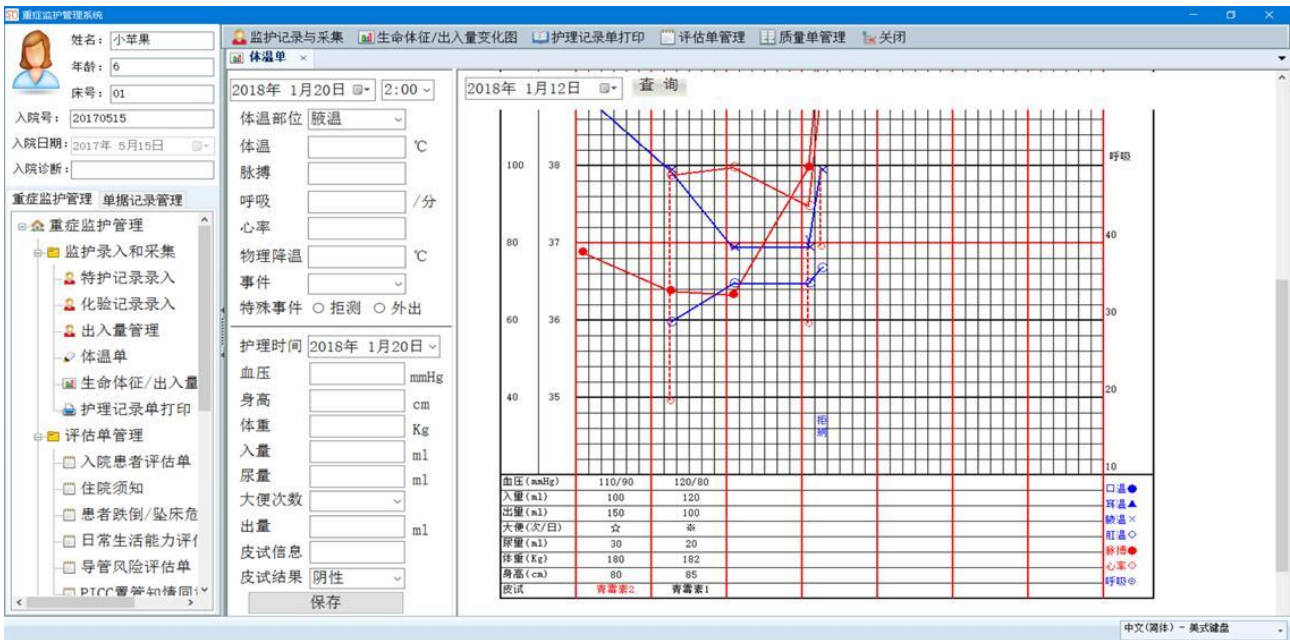

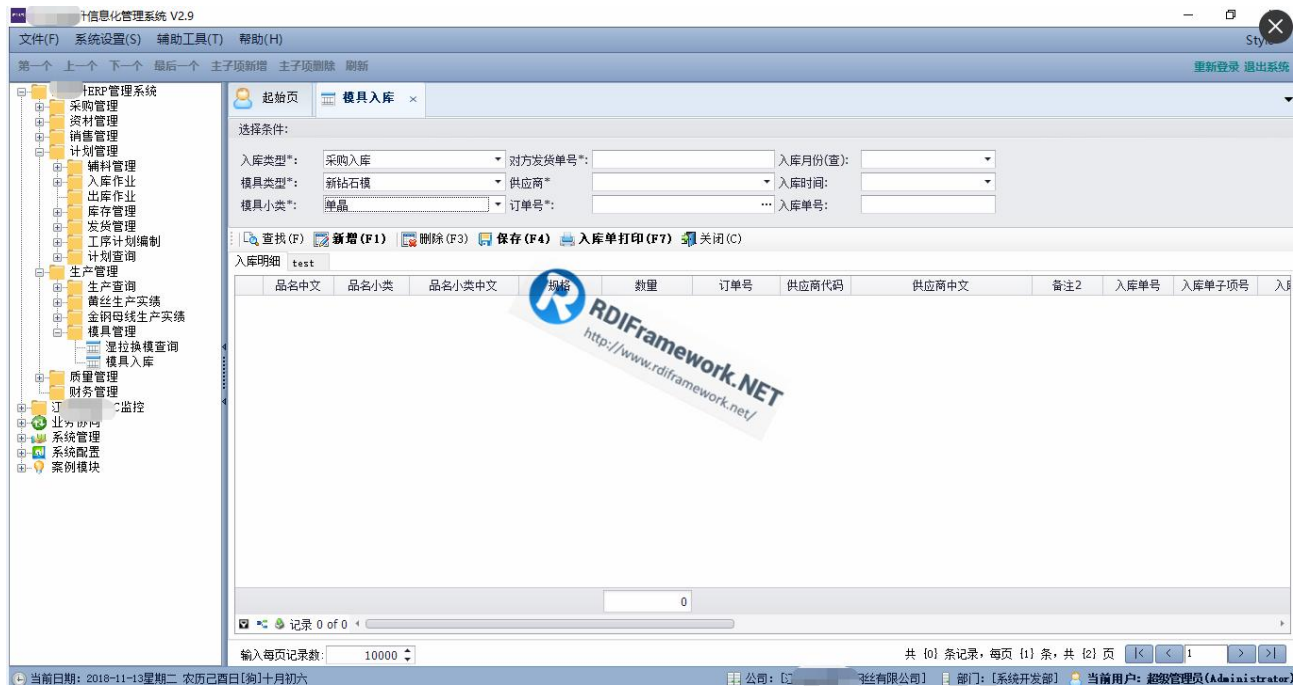

RDIFramework.NET，基于全新.NET6+与.NET Framework 的快速信息化系统敏捷开发、整合框架，给用户和开发者最佳的.Net 框架部署方案。为企业快速构建垮平台、企业级的应用提供了强大支持。

框架官网：<http://www.rdiframework.net/>

<http://www.guosisoft.com/>

联系方式：

邮件：406590790@qq.com

Q Q: 406590790

电话：13005007127（同微信）

RDIFramework.NET 敏捷开发框架由海南国思软件科技有限公司专业团队长期打造、一直在更新、一直在升级，请放心使用！

欢迎关注 RDIFramework.NET 敏捷开发框架官方公众微信（微信号：guosisoft），及时了解最新动态。

扫描二维码立即关注

微信咨询号



微信公众号

